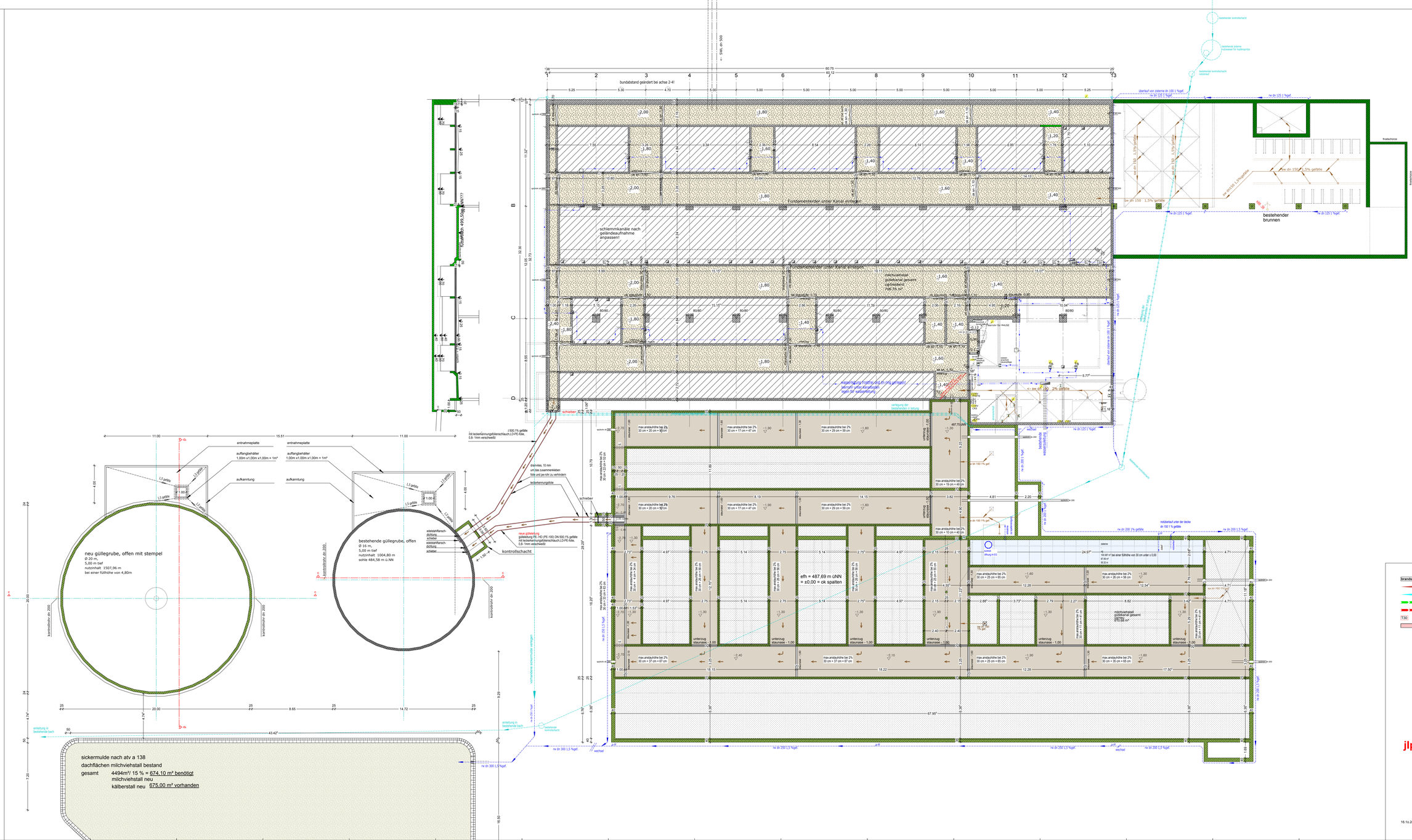
neu güllegrube, offen mit stempel
Ø 20 m,
5,00 m tief
nutzinhalt 1507,96 m
bei einer füllhöhe von 4,80m
bestehende güllegrube, offen
Ø 16 m,
5,00 m tief
nutzinhalt 1004,80 m
sohle 484,58 m ü.NN
kontrollschacht
efh = 487,69 m üNN
= ±0,00 = ok spalten
bestehender brunnen
sickermulde nach atv a 138
dachflächen milchviehstall bestand
gesamt 4494m² 15 % = 674,10 m² benötigt
milchviehstall neu
kälberstall neu 675,00 m² vorhanden
brandschutz
legende
stalleinteilung
bauantrag
planverfasser
jlp
bauvorhaben
neubau milchviehstall mit ams und lauffhof
neubau kälberstall, neubau maschinenhalle
neubau güllegrube, neubau fahrsilo
flurstück nr. 873/1; 830/2
bauherr
A + M GÜHRER GbR
oberwolfertsweiler 1
88069 tettnang
behörde
bauamt
montfortplatz 7
88069 tettnang
planinhalt
grundriss ug
16.1o.2o17
masstab 1 : 1oo

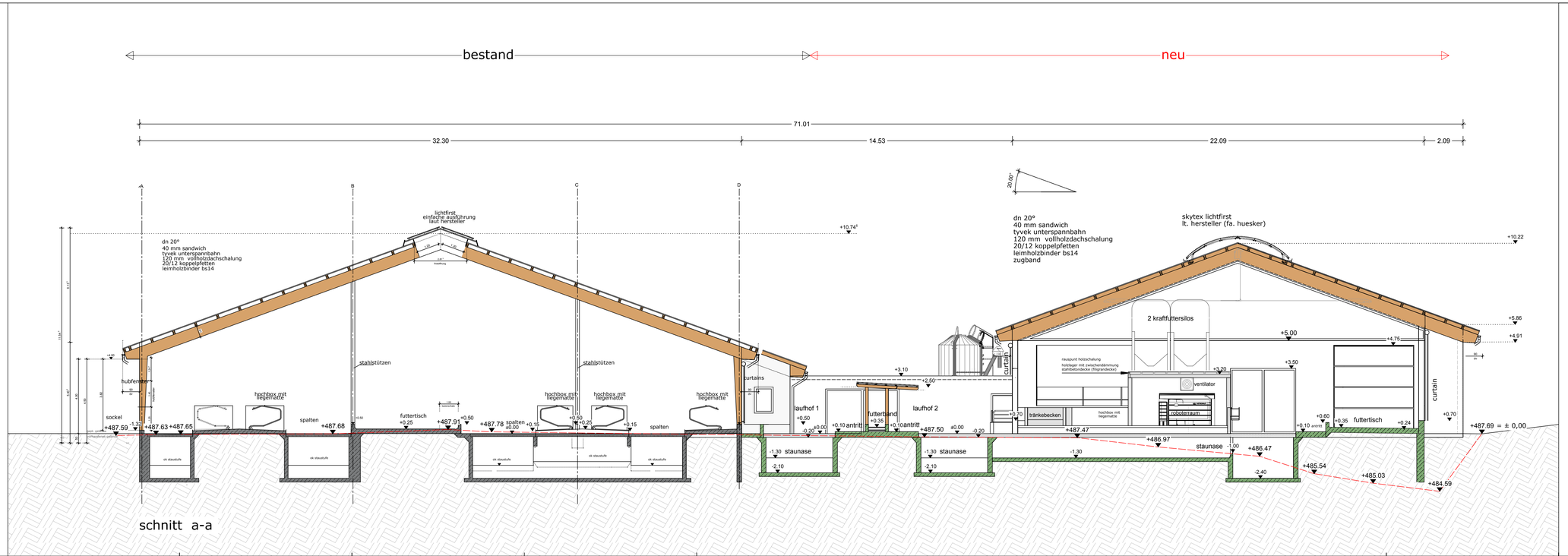

schnitt a-a

brandschutz

- entlüftung
- zuluft
- fluchtweg
- feuerwehrzufahrt
- T30 — T 30 - brandschutztüre
- nicht brennbares binderfeld

legende

- bestand
- abbruch
- mauerwerk neubau
- stahlbeton neubau
- holzkostruktion neubau
- stahlkonstruktion neubau
- grenze

stalleinteilung

- lichtfirst
- personalgang
- kälber ab 8 wochen
- kälber 2-8 wochen
- laufhof 1 nicht überdachte fläche
- laufhof 2 nicht überdachter fläche
- befestigte hoffläche neu
- erschließung neu
- erschließung bestand
- laktierende
- frischmelker
- trockensteher
- strohbereiche
- selektion
- klauenpflege
- spalten
- futtertisch

bauantrag

planverfasser

jlp junker+partner freie architekten I waldburgerstr. 5 I 88279 amtzell I t. o752o-96671o - o f. - 29
mail. contact@architekten-junker.de I www.architekten-junker.de

bauvorhaben

neubau milchviehstall mit ams und laufhof
neubau kälberstall, neubau maschinenhalle
neubau güllegrube, neubau fahrsilo

flurstück-nr. 873/1; 830/2

bauherr

A + M GÜHRER GbR
oberwolfertsweiler 1
88069 tettnang

behörde

bauamt
montfortplatz 7
88069 tettnang

planinhalt

schnitt a-a

16.1o.2o17

masstab 1 : 1oo