

legende

stahlbeton neubau	
holzkonstruktion neubau	
stahlkonstruktion neubau	
grenze	

## VORABZUG

nicht identisch mit werkplanung ing.- büro müller,  
voraussichtliche lieferung in KW 17

bauantrag  
planverfasser

**jlp** junker+partner freie architekten | waldburgerstr. 5 | 88279 amtzell | t. 07520-966710 - o. f. - 29  
mail. contact@architekten-junker.de | www.architekten-junker.de

bauvorhaben

aussiedlung einer hofstelle

neubau tretmist- laufstall aufzuchtrinder **bauteil a**

neubau tiefstreu- laufstall mutterkühe und mastrinder **bauteil b**

neubau lagerhalle **bauteil c**

neubau güllegrube mit mistplatte **bauteil d**

neubau fahrсило **bauteil e**

neubau eines betrieblichen wohnhauses **bauteil f**

flurstück-nr. 600

bauherr

**steigmiller, max**  
biberacher straße 32  
88444 ummendorf

behörde

bauverwaltungsamt  
museumstraße 2  
88400 biberach an der ris

planinhalt

tretmist-zweiraumlaufstall aufzuchtrinder  
ansichten



schnitt a-a

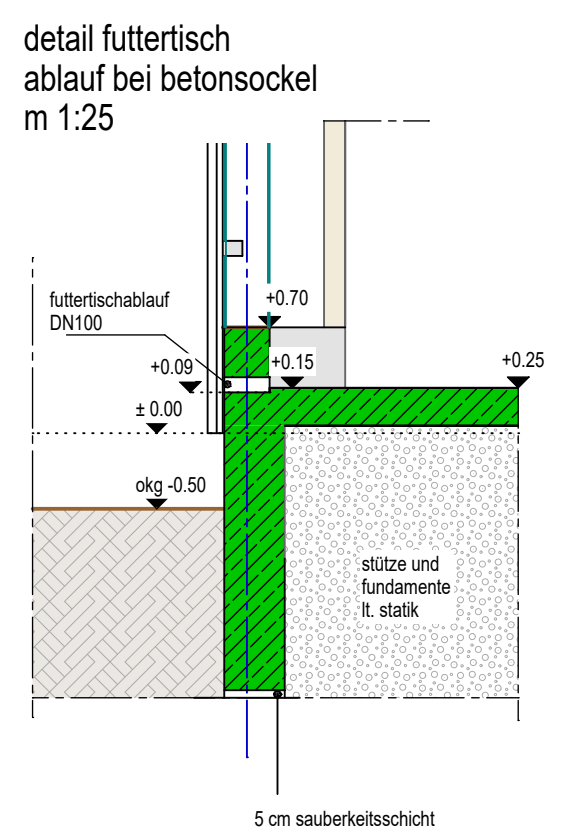
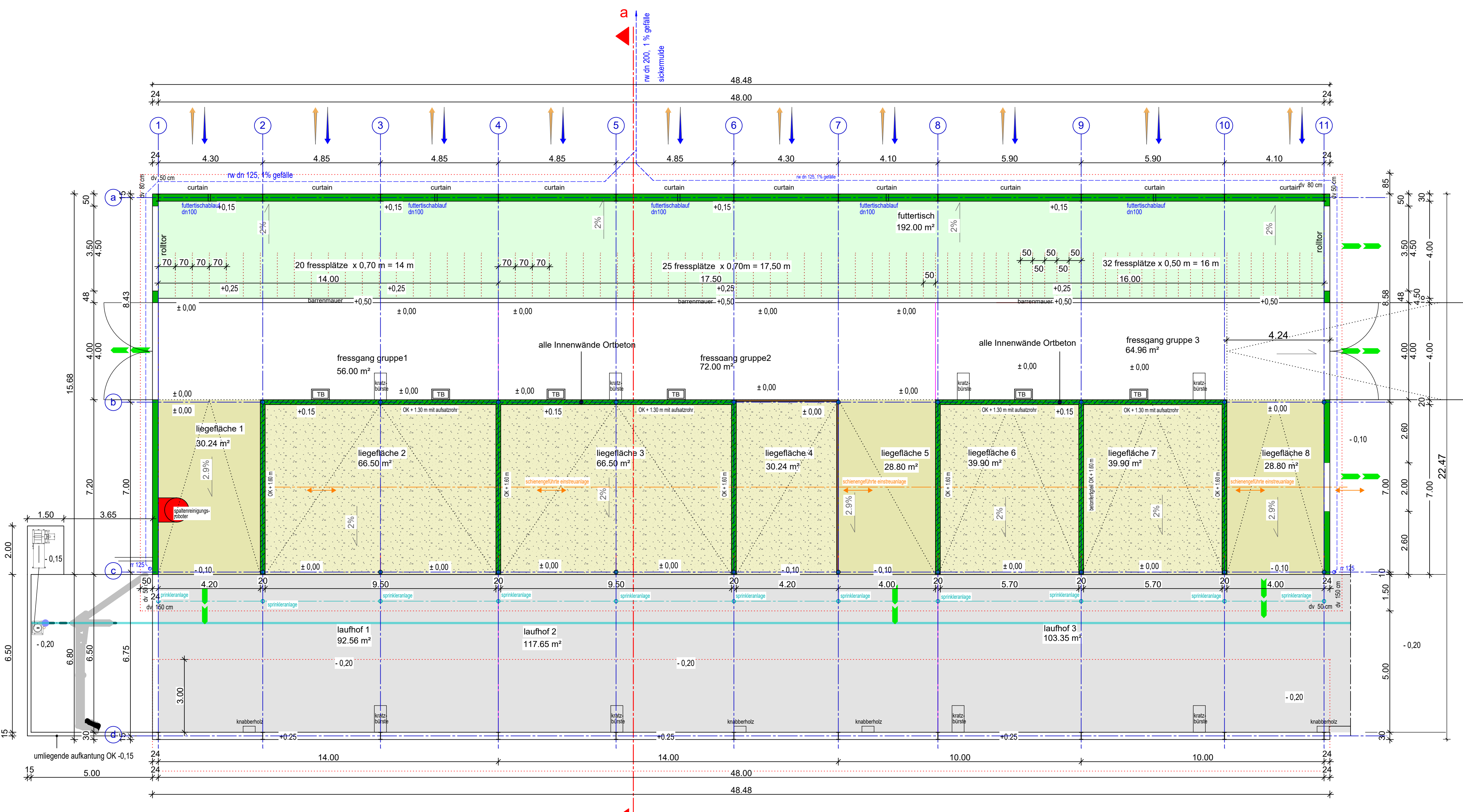
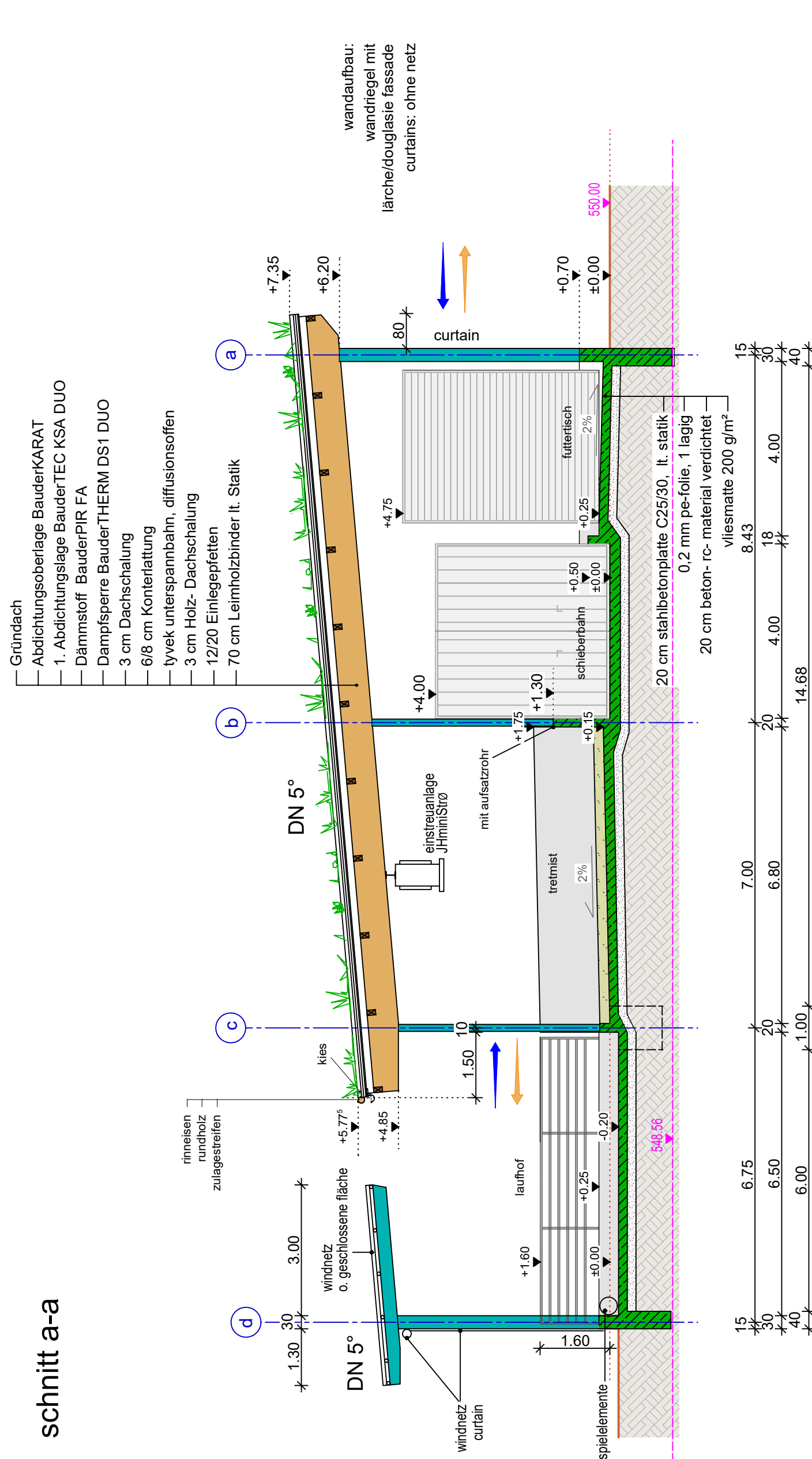

**VORABZUG**

nicht identisch mit werkplanung ing.-büro müller

**bauantrag**  
 planverfasser

**jlp** junker+partner freie architekten | waldburgerstr. 5 | 88279 amtzell | t. 07520-966710 - o. f. - 29  
 mail: contact@architekten-junker.de | www.architekten-junker.de

bauvorhaben  
**ausstellung einer hofstelle**

neubau tretmist- laufstall aufzuchtinder **bauteil a**  
 neubau tiefstreu- laufstall mutterkühe und mastrinder **bauteil b**  
 neubau lagerhalle **bauteil c**  
 neubau güllegrube mit mistplatte **bauteil d**  
 neubau fahrsilo **bauteil e**  
 neubau eines betrieblichen wohnhauses **bauteil f**

flurstück-nr. 600  
**bauherr**  
 steigmiller, max  
 biberacher straße 32  
 88444 ummendorf

**behörde**  
 bauverwaltungsamt  
 museumstraße 2  
 88400 biberach an der riß

planinhalt  
**tretmist-zweiraumlaufstall aufzuchtinder**  
**grundriss erdgeschoss, schnitt a-a**

02.02.2018 maßstab 1: 100  
 17.04.2019 höhen im aufzuchtstall geändert  
 31.07.2019 neue aufteilung der mastrindergruppen

- 3 -

Sandwichelemente mit 40 mm Schaumkern  
12/20 Einlegepfetten  
60 cm Leimholzbinder lt. Statik

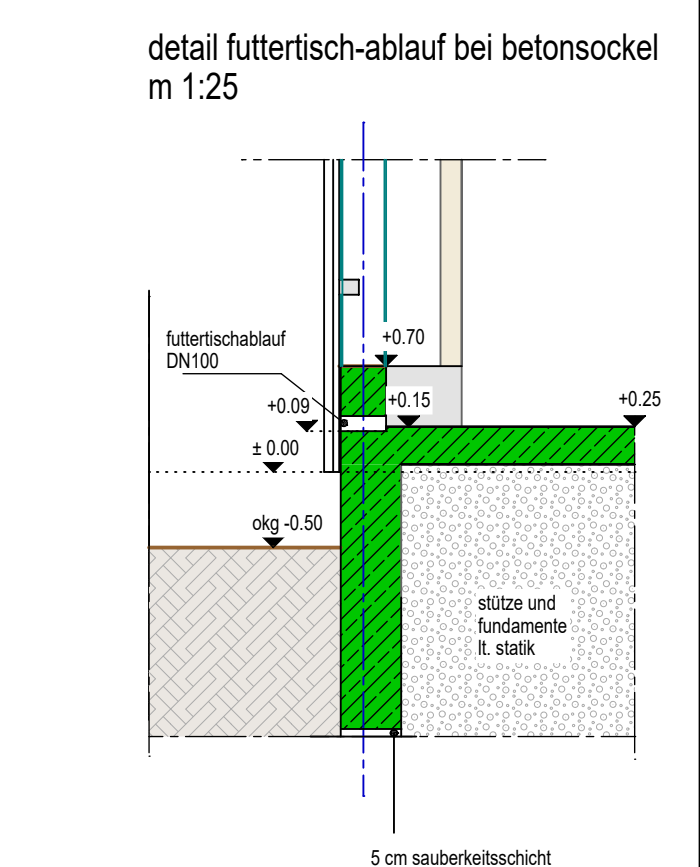
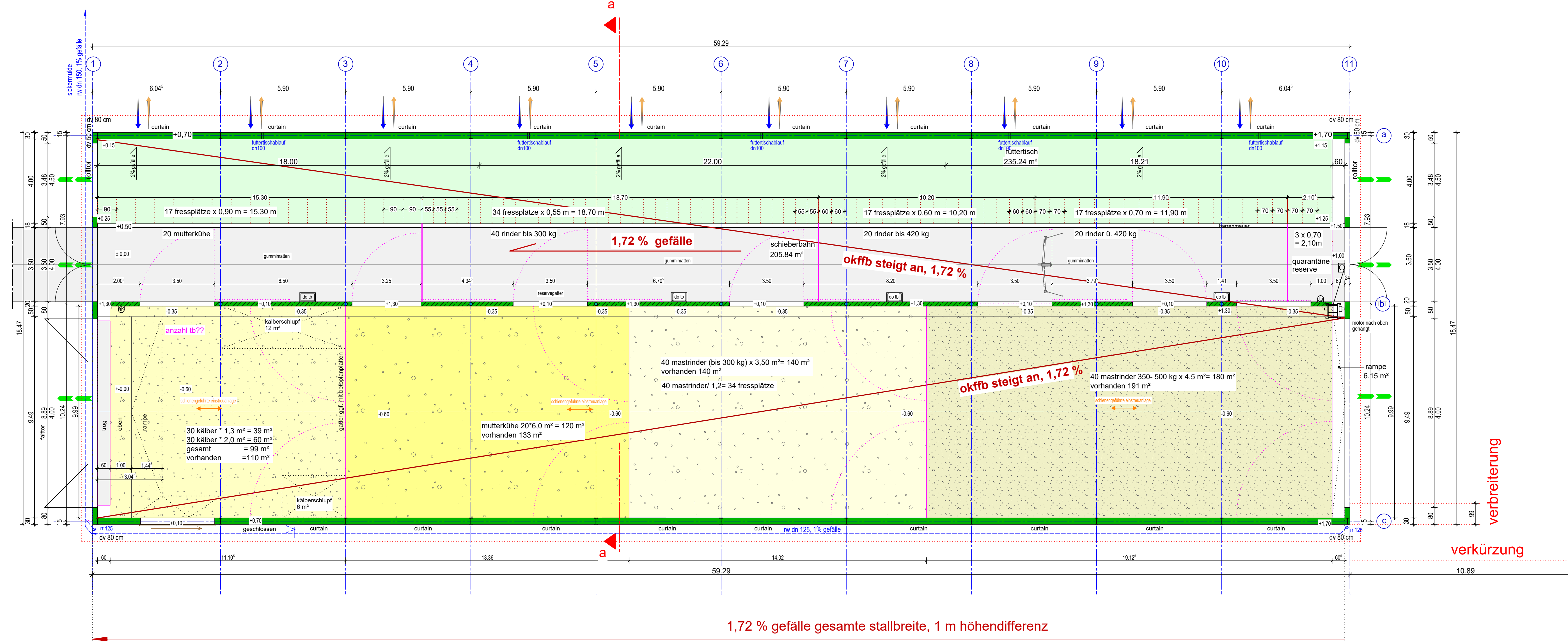
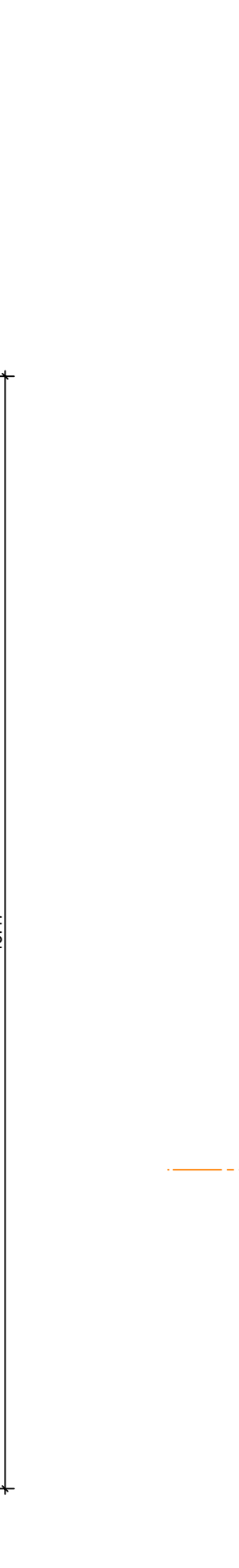
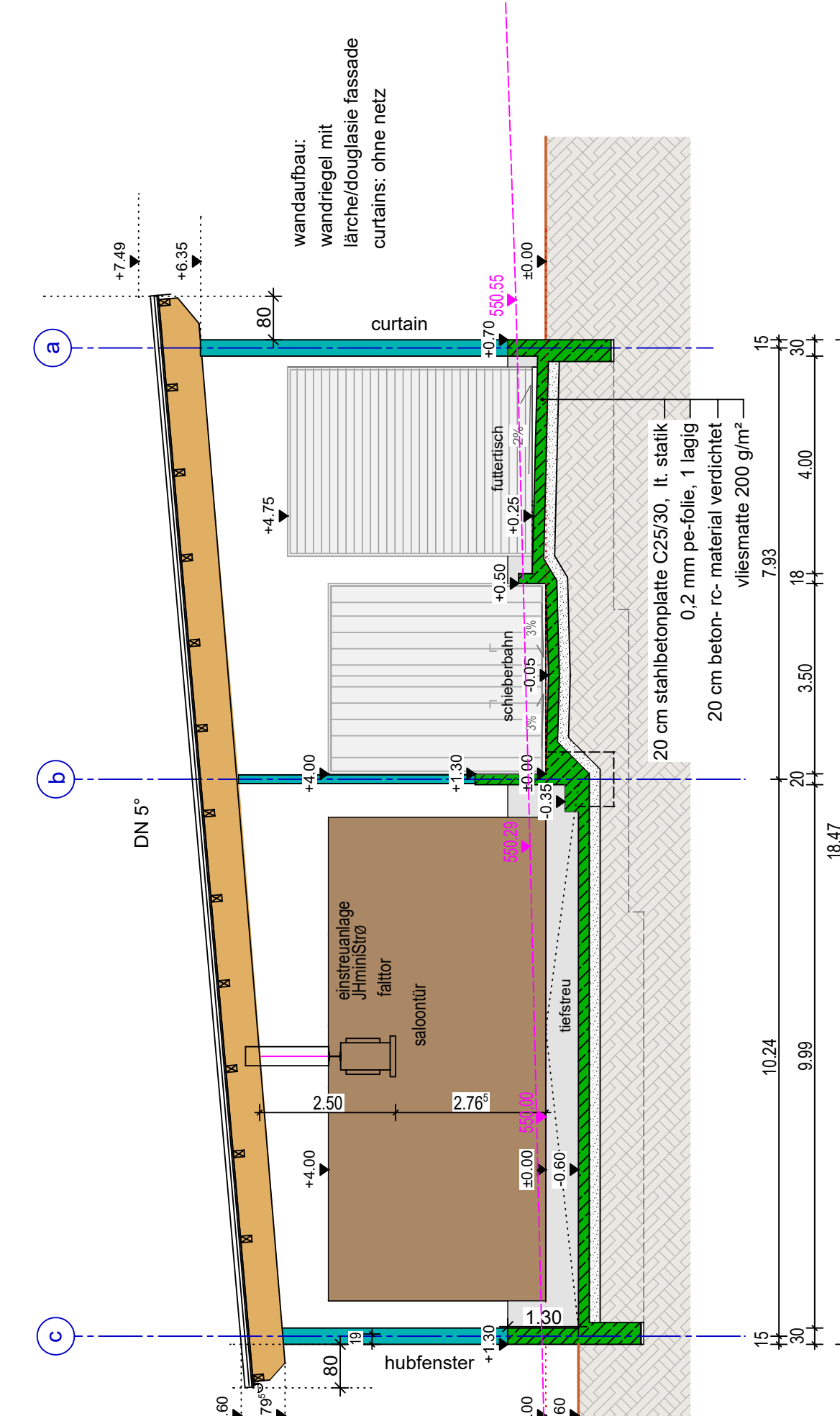

**brandschutz**

- entlüftung
- zuluft
- fluchtweg

**legende**

- stahlbeton neubau
- holzkonstruktion neubau
- stahlkonstruktion neubau

**stalleinteilung**

- fütterisch
- strohbereich
- schieberbahn

VORABZUG

**bauantrag**  
planverfasser

**jlp** junker+partner freie architekten | waldburgerstr. 5 | 88279 amtzell | t. 07520-966710 - o. f. - 29  
mail. contact@architekten-junker.de | www.architekten-junker.de

bauvorhaben  
**aussiedlung einer hofstelle**

neubau tretmist- laufstall aufzuchrinder **bauteil a**  
neubau tiefstreu- laufstall mutterkühe und mastrinder **bauteil b**  
neubau lagerhalle **bauteil c**  
neubau güllegrube mit mistplatte **bauteil d**  
neubau fahrsilo **bauteil e**  
neubau eines betrieblichen wohnhauses **bauteil f**

flurstück-nr. 600  
bauherr  
**steigmiller, max**  
biberacher straße 32  
88444 ummendorf

behörde  
bauverwaltungsamt  
museumsstraße 2  
88400 biberach an der riß

planinhalt  
**tiefstreu- zweiraumlaufstall mastrinder/mutterkühe**  
**grundriss erdgeschoss**  
**schnitt aa**

02.02.2018 maßstab 1: 100  
05.09.2018 ergänzung krankenbucht  
31.07.2019 neueinteilung der mastrindergruppierungen im tiefstreu-zweiraumlaufstall  
19.02.2020 verkürzung/verbreiterung/neueinteilung

- 5 -