

süd- ost ansicht  
straßenansicht

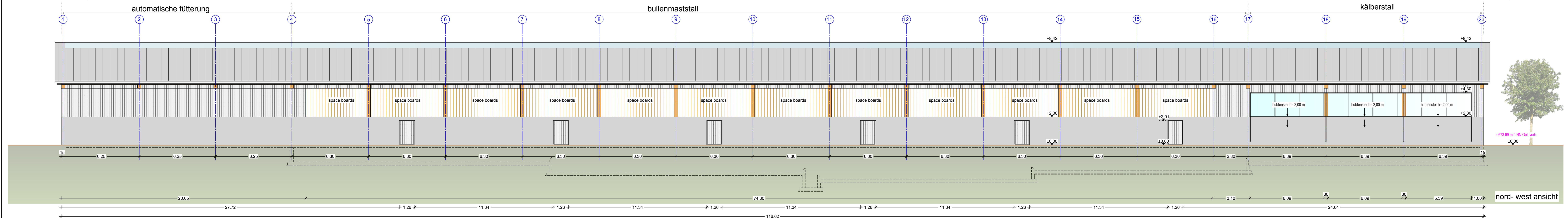

nord- west ansicht

**bauantrag**  
planverfasser

**jlp** junker+partner freie architekten | waldburgerstr. 5 | 86279 amtzell | t. 07520-966710 - o. f. - 29  
mail. contact@architekten-junker.de | www.architekten-junker.de

bauvorhaben  
**neubau bullenmast- und kälberstall mit automatischer fütterung**  
neubau offene güllegrube

flurstück-nr. 82  
bauherr  
**peter schad**  
lalienbauer 1  
88410 bad wurzach  
behörde  
bauamt  
marktstraße 16  
88410 bad wurzach  
planinhalt

**süd- ost ansicht, nord- west ansicht**

11.09.2017 maßstab 1 : 100

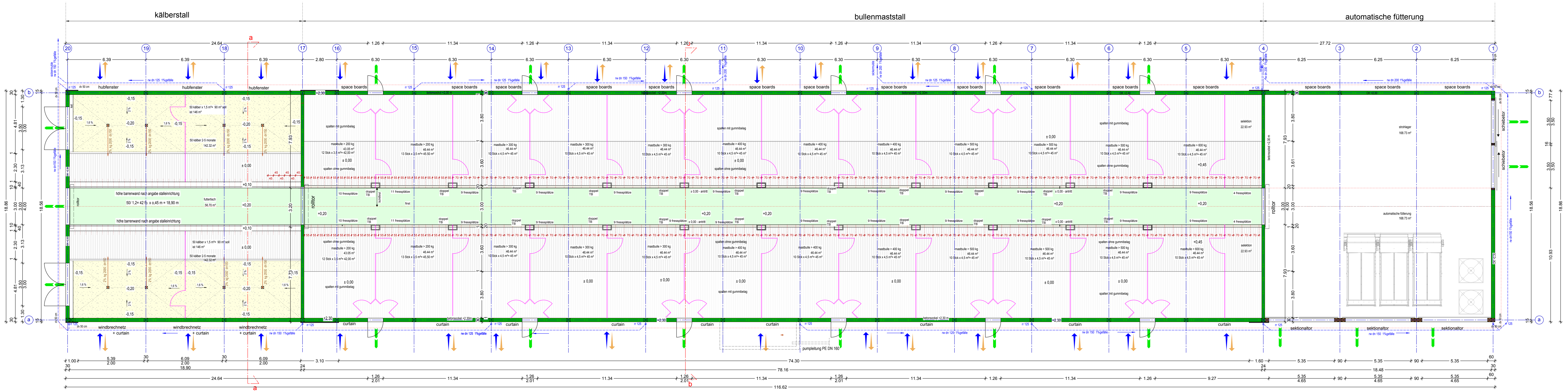

250 mastbullen  
 spaltenboden ±0.00= 673.69 m ü.NN

**brandschutz**

- entlüftung
- zuluft
- fluchtweg

**legende**

- stahlbeton neubau
- holzkonstruktion neubau

**stalleinteilung**

- futtertisch
- spalten

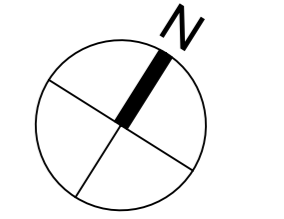

**jlp junker+partner** freie architekten | waldburgstr. 5 | 88279 amtzell | t. 07520-966710 - o. f. - 29  
 mail: contact@architekten-junker.de | www.architekten-junker.de

**neubau bullenmast- und kälberstall mit automatischer fütterung**  
 neubau offene güllegrube

flurstück-nr. 82  
 bauherr

**peter schad**  
 laienbauer 1  
 88410 bad wurzach

behörde  
 bauamt  
 marktstraße 16  
 88410 bad wurzach

planinhalt  
**grundrisse erdgeschoss**

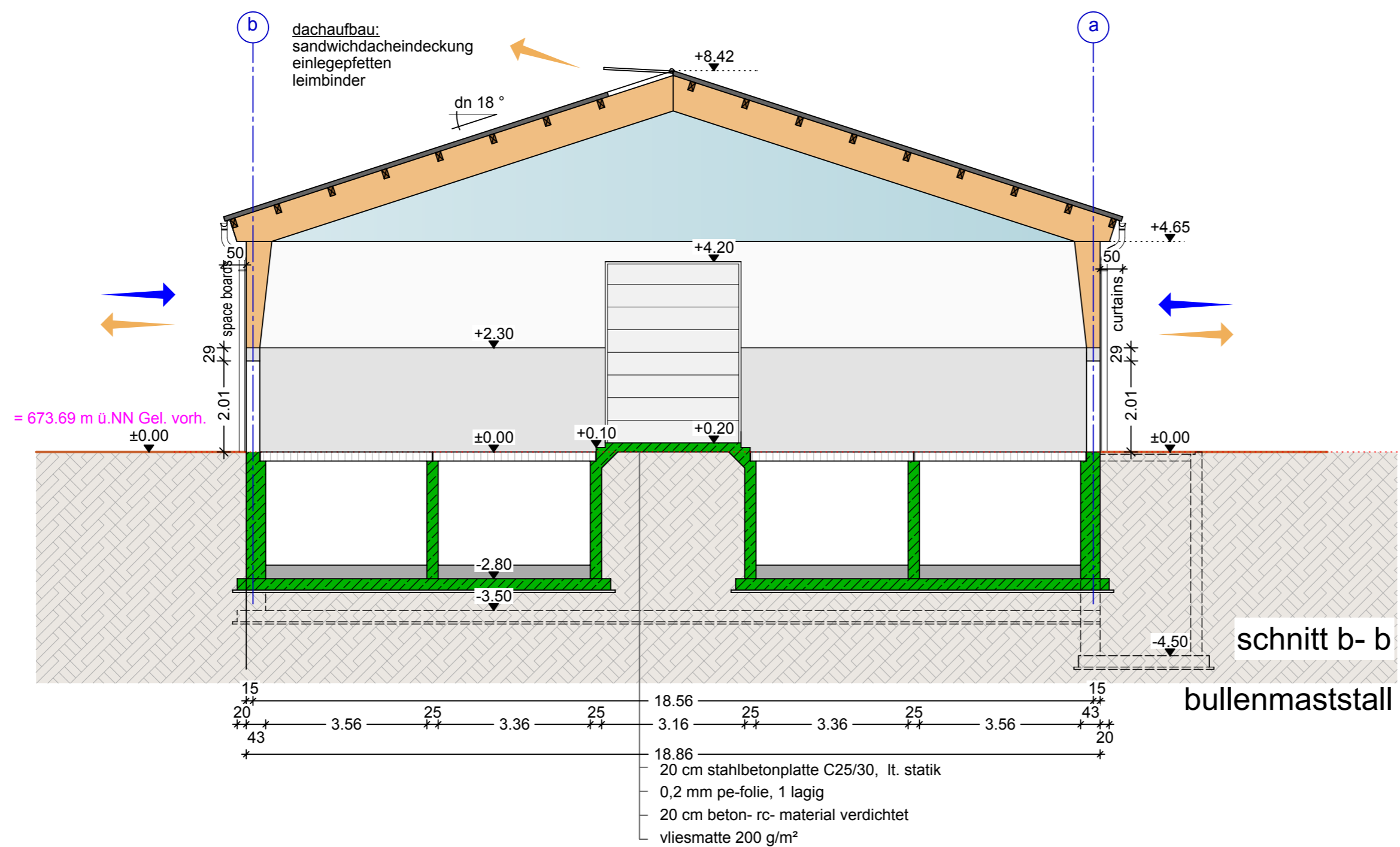
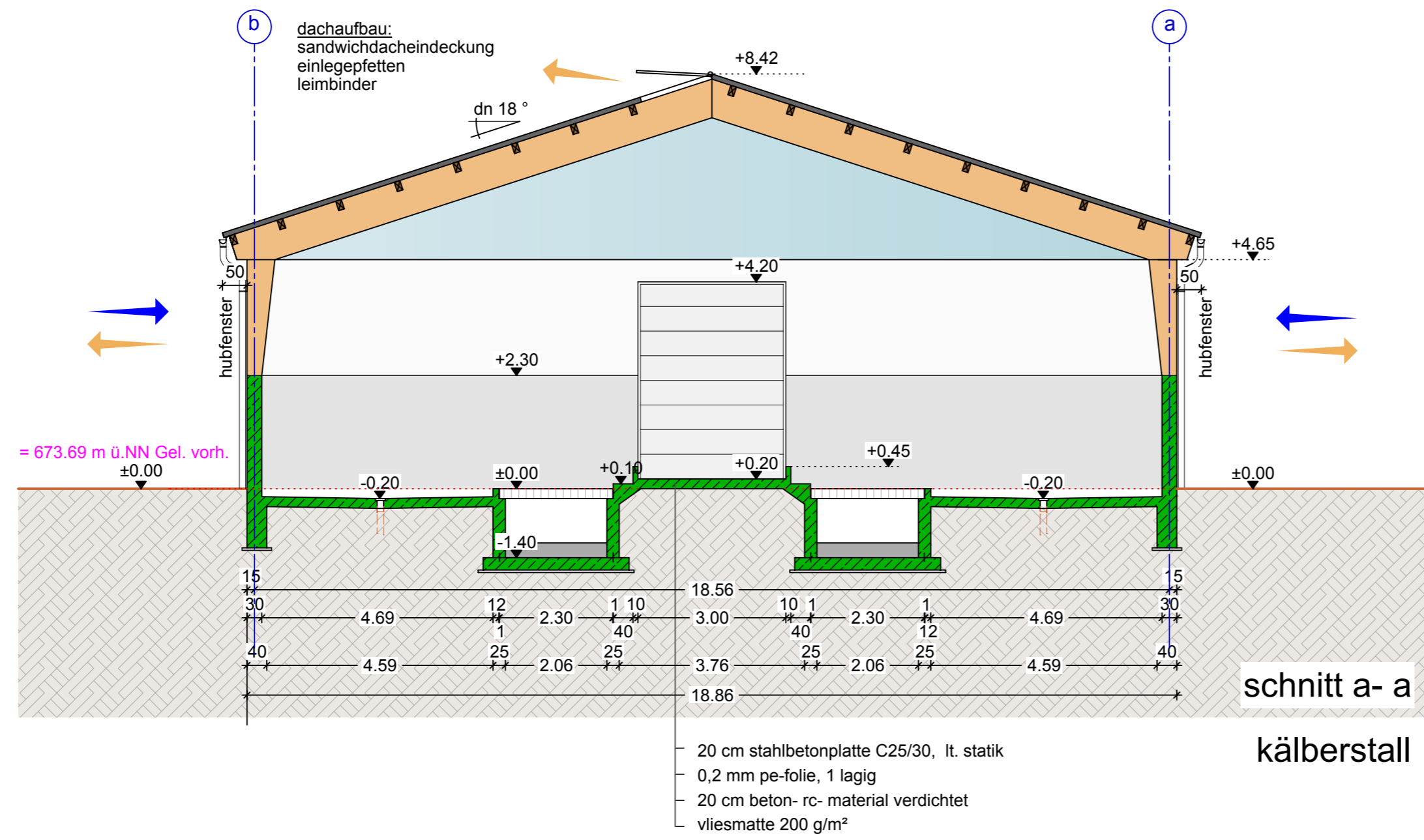

**brandschutz**

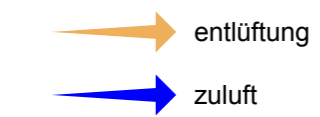

**legende**

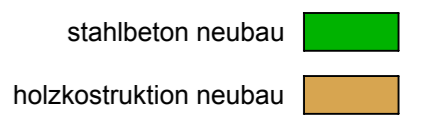

**bauantrag**

planverfasser

**jlp** junker+partner freie architekten | waldburgerstr. 5 | 88279 amzell | t. 07520-966710 - o f. - 29  
mail. contact@architekten-junker.de | www.architekten-junker.de

bauvorhaben

neubau bullenmast- und kälberstall mit automatischer fütterung  
neubau offene güllegrube

flurstück-nr. 82

bauherr

**peter schad**

laienbauer 1  
88410 bad wurzach

behörde

bauamt  
marktstraße 16  
88410 bad wurzach

planinhalt

schnitt a- a, schnitt b- b

11.09.2017

maßstab 1 : 100