

Datentyp AX_Datenerhebung_Punktort

Symbol	Wert
○	0100, 1600, 1610
△	1620
□	4100, 4200-4230
◇	Sonstige Punktorte

Grenzpunktsymbol:
 gross: abgemarkt
 klein: unabgemarkt
 Vermerk:
 Graph. Dateiauszug vom 26.02.2018 G7599156
 Geobasisdaten © LGL, www.lgl-bw.de
 Der Wert des Punktorts ist zu beachten

Teilabbruch Maschinenhalle

	Allseitig umschlossene Gebäude Bestand
	Überdachte Gebäude Bestand, mind. 3-seitig offen
	Allseitig umschlossene Gebäude neu
	Nutzungsänderung
	wasserdurchlässige Hofbefestigung
	Pflaster

ANTRAG AUF BAUGENEHMIGUNG	
PROJEKT	Betriebsentwicklung Hof Gasswies KG - Teilabbruch und Nutzungsänderung Maschinenhalle zu Stall - Lageranbau Ost ehemalige Maschinenhalle - Anbau West Milchverarbeitung, Nebenräume und Wohnung - Abbruch und Neubau Melkstand - Betriebsbedingte Umbauten im Zusammenhang mit dem Masterplan für die muttergebundene Kälberaufzucht - Nutzungsänderung Fahrstello zu Dunglege
BAUORT	79771 Klettgau-Rechberg Wutöschinger Straße 2 Flist. Nr. 960
BAUHERR	Hof Gasswies KG Wutöschinger Straße 4 79771 Klettgau - Rechberg
LAGEPLAN-FERTIGER	Bernd Sautter, Architekt Tel. 07742 91092; Fax 91093 Hauptstraße 15, 79771 Klettgau
ZEICHNUNG	LAGEPLAN 1:500

H/B = 297 / 420 (0.12m²)

Allplan 2015

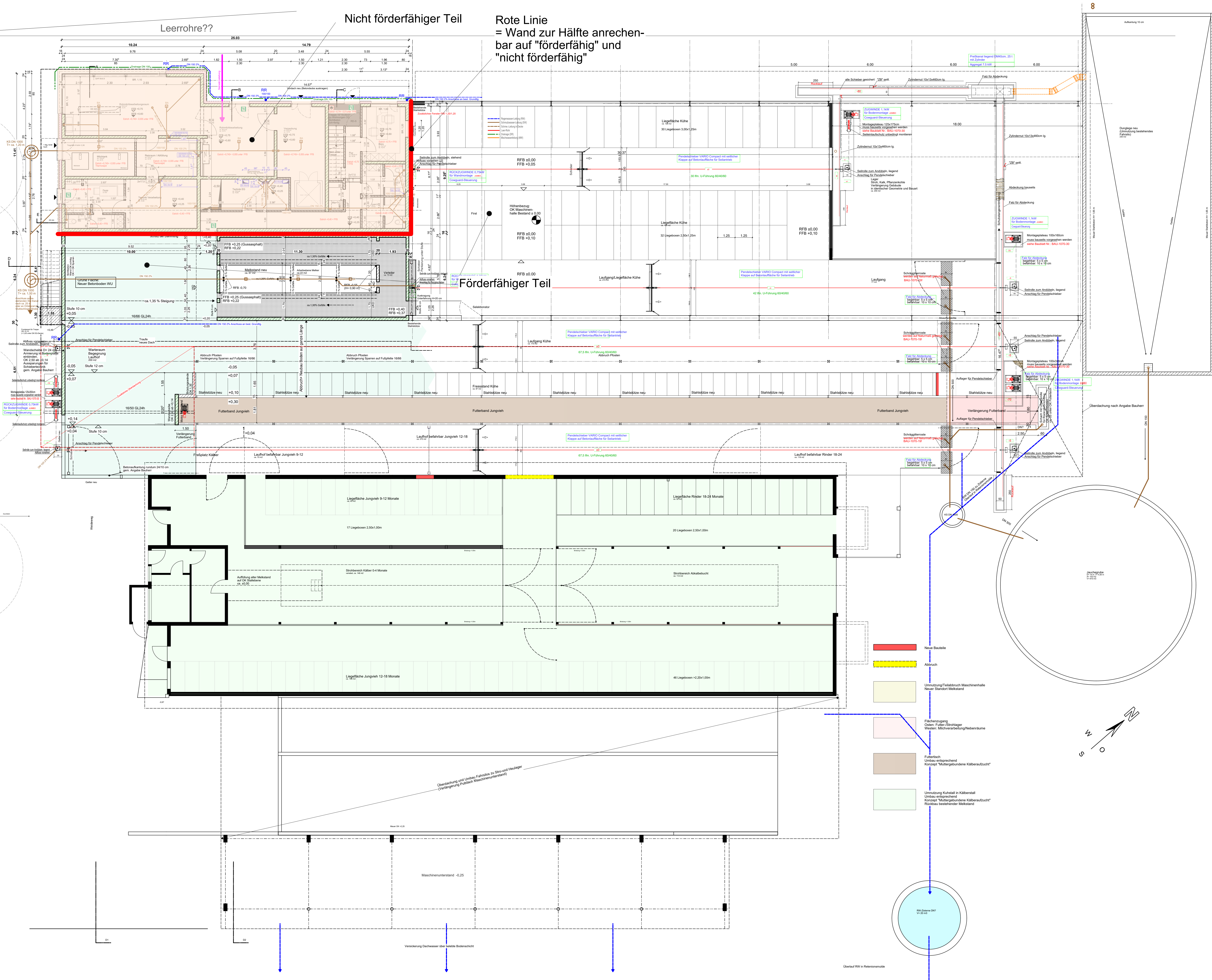

Leerrohre??

Nicht förderfähiger Teil

Rote Linie = Wand zur Hälfte anrechenbar auf "förderfähig" und "nicht förderfähig"

Förderfähiger Teil

- Neue Bauteile
- Abbruch
- Umnutzung Teilbereich Maschinenhalle
Neuer Spielplatz Mechanik
- Flächenanbindung
Osten: Frischfleischlager
Westen: Milchverarbeitung Nebenräume
- Futtermisch
Umnutzung entsprechend
Konzept "Milchgebundene Käsebauhaus"
- Umnutzung Kälstall in Käsebauhaus
Umnutzung entsprechend
Konzept "Milchgebundene Käsebauhaus"
Rückbau bestehender Mehlband

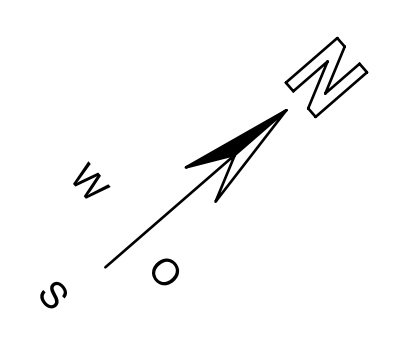

Planausgabe 04.05.2020

Ausführungsplan	
Projekt	Betriebsentwicklung Hof Gasswies KG
Bauort	Wuttschinger Straße 2 79771 Klettgau - Reibberg
Bauherr	Hof Gasswies KG Wuttschinger Straße 4 79771 Klettgau - Reibberg
Planung	Architekturbüro Bernd + Dorothée Sauter Hauptstraße 16 79771 Klettgau-Ezringen 07742 91992, Fax 91999, 0172 9941 720
Statik	Roland Morawczik, Dipl.-Ing. Klettgau, 07742 1026

GRUNDRISS ERDGESCHOSS GESAMTANLAGE	Mastab 1:100	Plan Nr. 1a	Index B
Zeichnung erstellt	22.01.2019	Gesamtheit: BS	
Änderungen	17.07.2019 Erweiterung		

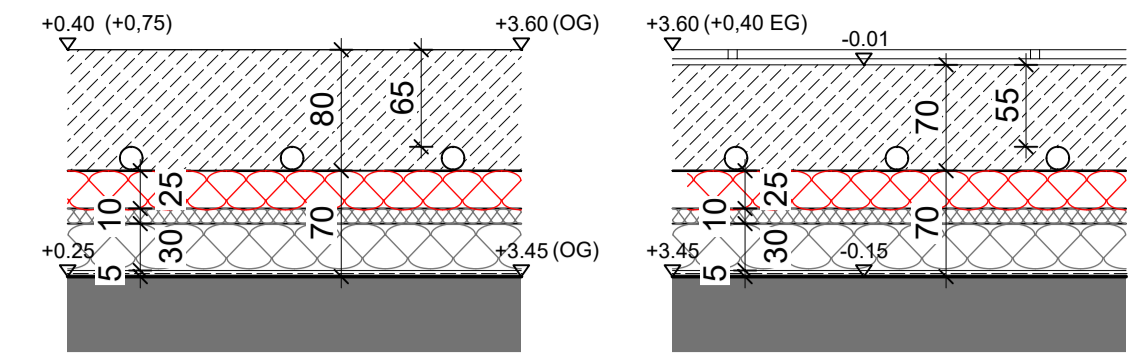

EG Büro, Treff, Umkl., usw.
OG komplett außer Bäder
270 m²
Kat. B1; VL 2.0 kN/m², EL 2.0 kN
Estrichennicke >55 mm bei F5
-Im EG: Abdichtung
-PS 30+10 mm
-TS Dämmung Uponor Klett 25/23 mm
-Zement-Estrich 65-75mm
-Fußbodenfarbe sto cretec BF 700

Nassbereiche im OG/Eingangsbereich EG
(Bäder+WC OG) 16 m²
Kat. B1; VL 2.0 kN/m², EL 2.0 kN
Estrichennicke >55 mm bei F5
-Im EG: Abdichtung
-PS 30+10 mm
-TS Dämmung Uponor Klett 25/23 mm
-Zement-Estrich 65-70mm
-Kunststoffdispersion (Abdichtung unter Fliesen)
-Fliesen 6 mm/Reinstreifer Eingang

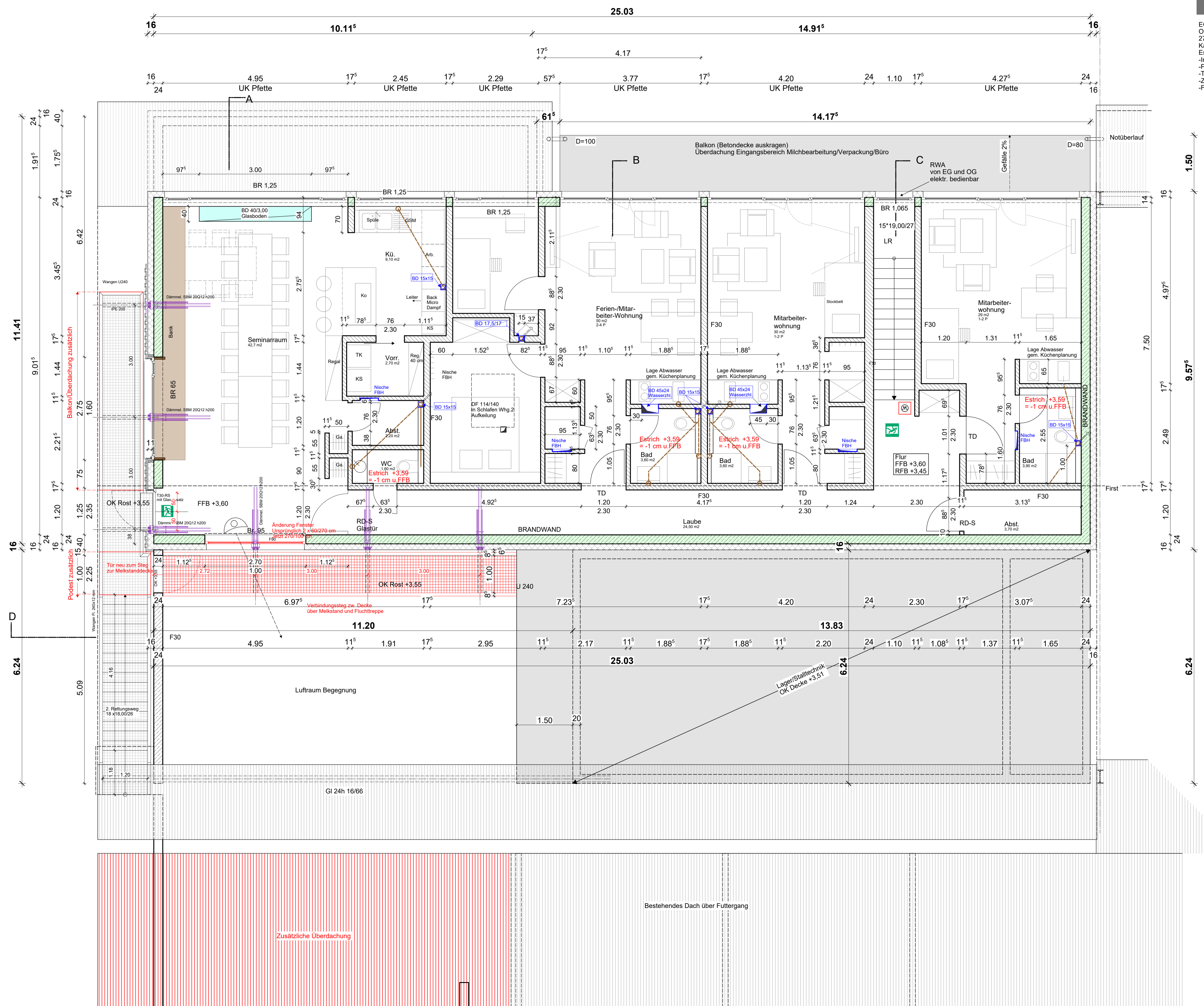

Planausgabe 04.05.2020

Nr.	Inhalt	M.	Datum	Index
1	Erdgeschoss	1.50	22.01.19	A B C D E F
1a	Erdgeschoss komplett	1.100	22.01.19	A B C D E F
2	Obergeschoss	1.50	22.01.19	A B C D E F
3	Schritte	1.50	22.01.19	A B C D E F
4	Ansichten	1.50	22.01.19	A B C D E F
5	Sperrplan	1.50	01.01.19	A B C D E F
6	Deckenplatte	1.10	01.03.19	A B C D E F
7a-d	Schlosserpläne (Fluchttreppe, Handlauf, Glasboden, 1:10/20/5, 01.07.19, Geländer Balkone)			A B C D E F

Alle Maße sind vor Baubeginn eigenverantwortlich zu prüfen. Unstimmigkeiten sind mit der Bauleitung abzuklären. Öffnungshöhen bezogen auf OK Rohfußboden (RFB).

	Beton		Sichtbeton mit Betonpflaster		Regenwasser-Leitung (RW)
	HLZ-Mauwerk		HLZ-Mauwerk mit Betonpflaster		Schmutzwasser-Leitung (SW)
	Fertigteil		Fertigteil mit Dämmung		Schne-Leitung in Decke
	Dämmung		Dämmung mit Leertütern		Leer-Rohr
	Leichtbauwand/Vormauerung		Leichtbauwand/Vormauerung mit Leertütern		Drainage (DR)
	Abgehängte Decke		Abgehängte Decke mit Leertütern		Mischwasserleitung (MW)
	Außenkante		Außenkante mit Leertütern		Rauchrohranschluss
	Ausprägung		Ausprägung mit Leertütern		Rohdecke
	Bodenablauf		Bodenablauf mit Leertütern		Rohdeckensprung
	Breitehöhe ab RFB		Breitehöhe ab RFB mit Leertütern		Rohfußboden
	Deckendurchbruch		Deckendurchbruch mit Leertütern		Roh-/Fertig Fußboden
	Fußbodendurchbruch		Fußbodendurchbruch mit Leertütern		Rohrohr
	Fertigfußboden		Fertigfußboden mit Leertütern		Schubstange
	Hofablauf		Hofablauf mit Leertütern		Senkrechter Wandschutz
	Jalousie		Jalousie mit Leertütern		Unterkarte
	KS		KS mit Leertütern		Unterkarte Decke
	OK		OK mit Leertütern		Unterzug
	OK		OK mit Leertütern		Vorderkante
	PT		PT mit Leertütern		Wanddurchbruch
	R		R mit Leertütern		Waagrecht Wandschutz
	RH		RH mit Leertütern		

Ausführungsplan

Projekt	Betriebsentwicklung Hof Gaswies KG		
Bauort	Wuttschinger Straße 2 79771 Klettgau - Rechberg		
Bauherr	Hof Gaswies KG Wuttschinger Straße 4 79771 Klettgau - Rechberg		
Planung	Architekturbüro Bernd + Dorothea Sautter Hauptstraße 16 79771 Klettgau-Erzingen 07742 91092, Fax 91093, 0172 9941 720		
Statik	Roland Morawczik, Dipl.-Ing., Klettgau, 07742 1026		

BETRIEBSGEBÄUDE NORDOST GRUNDRISS OBERGESCHOSS	Maßstab	Plan Nr.	Index
	1:50	2	B

Zeichnung erstellt: 17.07.2019 Erneuerung
Änderungen:

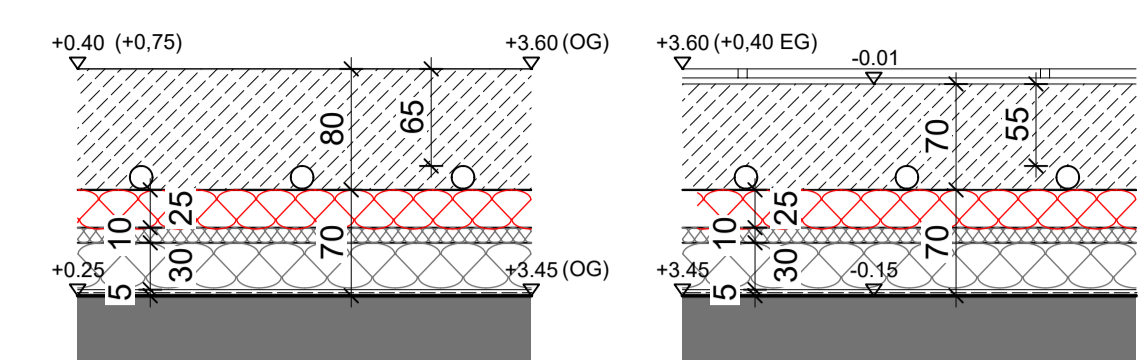
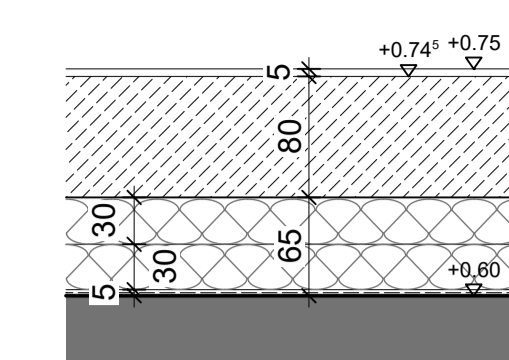
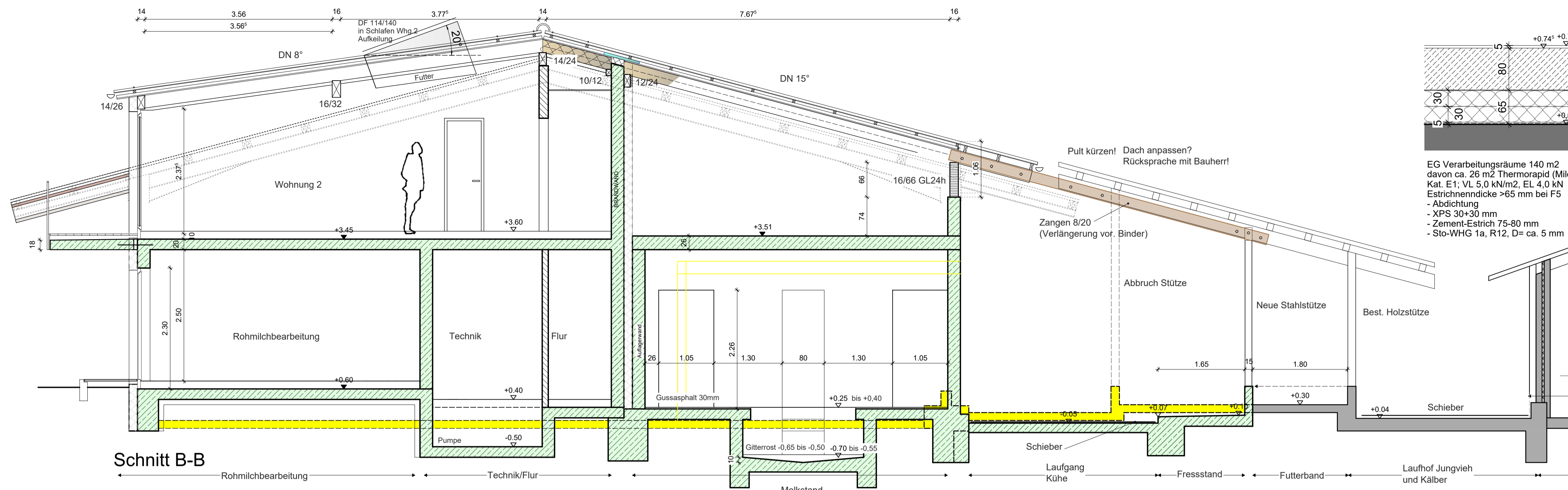

EG Verarbeitungsräume 140 m²
davon ca. 26 m² Thermorapid (Milchtank+Reinraum)
Kat. E1: VL 5,0 kN/m², EL 4,0 kN
Estrichnennstärke >65 mm bei F5
- Abdichtung
- XPS 30+30 mm
- Zement-Estrich 75-80 mm
- Sto-WHG 1a, R12, D= ca. 5 mm

EG Büro, Treff, Umkl., usw.
OG komplett außer Bäder
270 m²
Kat. B1: VL 2,0 kN/m², EL 2,0 kN
Estrichnennstärke >55 mm bei F5
- PS 30+10 mm
- Im EG: Abdichtung
- PS 30+10 mm
- TS Dämmung Uponor Klett 25/23 mm
- Zement-Estrich 65-70mm
- Fußbodenfarbe sto cretec BF 700

Nassbereiche im OG/Eingangsbereich EG
(Bäder+WC OG) 16 m²
Kat. B1: VL 2,0 kN/m², EL 2,0 kN
Estrichnennstärke >55 mm bei F5
- PS 30+10 mm
- TS Dämmung Uponor Klett 25/23 mm
- Zement-Estrich 65-70mm
- Kunststoffdispersion (Abdichtung unter Fliesen)
- Fliesen 6 mm/Reinstreifer Eingang

Schnitt B-B

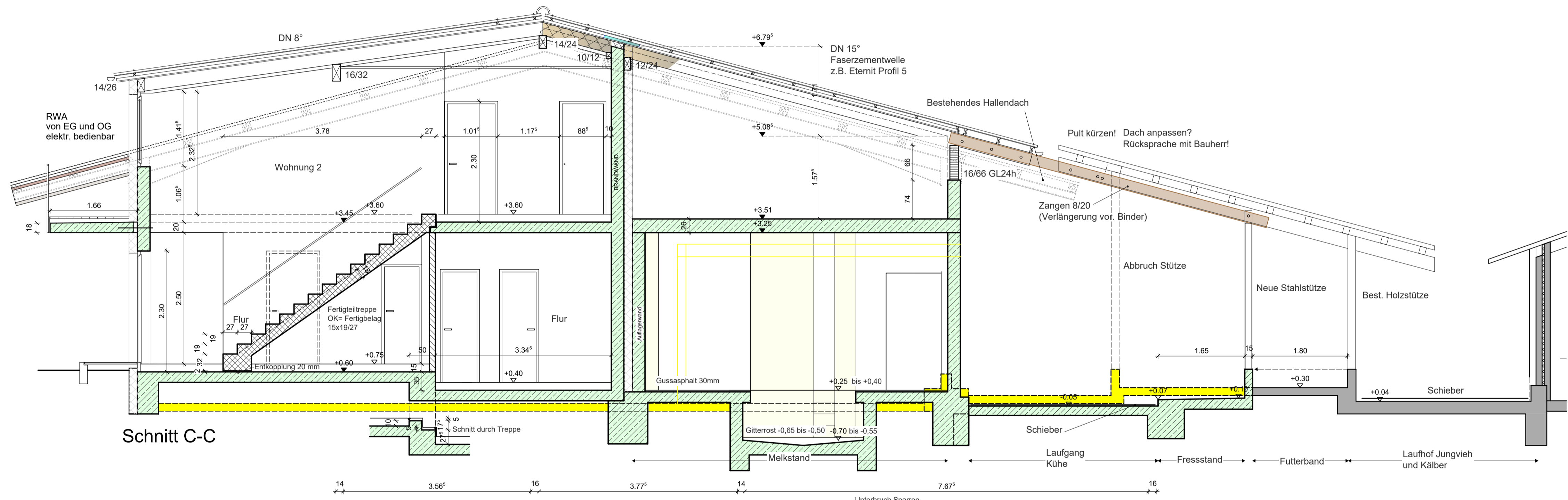

Schnitt C-C

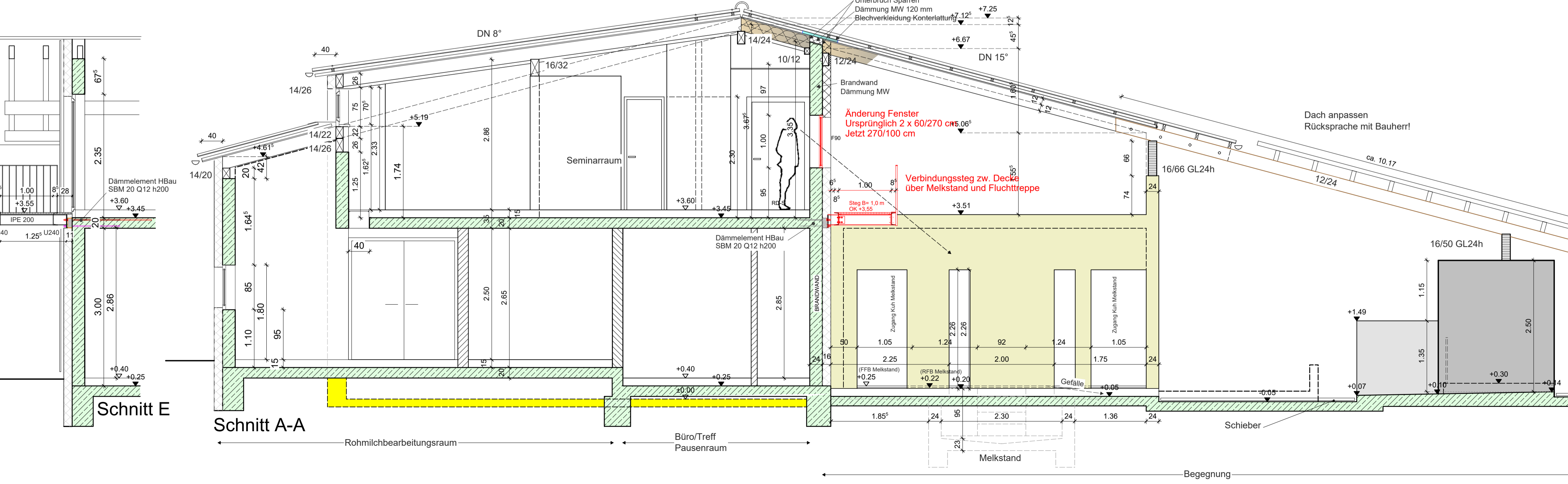

Schnitt A-A

Planausgabe 04.05.2020

Nr.	Inhalt	M.	Datum	Index
1	Erdgeschoss	1:50	22.01.19	A B C D E F
1a	1a Erdgeschoss komplett	1:100	22.01.19	A B C D E F
2	Obergeschoss	1:50	22.01.19	A B C D E F
3	Schritte	1:50	22.01.19	A B C D E F
4	Ansichten	1:50	22.01.19	A B C D E F
5	Sparrenplan	1:50	01.01.19	A B C D E F
6	Dachstuhl	1:10	01.03.19	A B C D E F
7a-d	Schlosserpläne (Fluchttrepp, Handlauf, Glasboden, 1:10/20/10, 01.07.19)			A B C D E F
	Geländer Balkone)			A B C D E F

Alle Maße sind vor Baubeginn eigenverantwortlich zu prüfen. Unstimmigkeiten sind mit der Bauleitung abzuklären. Öffnungshöhen bezogen auf OK Rohfußboden (RFB).

■	Beton	■	Sichtbeton mit Betonplatten	—	Regenwasser-Leitung (RW)																							
■	HLZ-Mauerwerk	■	Fertigteil	—	Schmutzwasser-Leitung (SW)																							
■	Dämmung	■	Leichtbauwand-Vormauerung	—	Schne-Leitung in Decke																							
■	Abgehängte Decke	■	Abbruch	—	Leer-Rohr																							
■	Außenkante	■	Brandwand Dämmung MW	—	Drainage (DR)																							
■	Ausgang	■	Änderung Fenster Ursprünglich 2 x 60/270 cm, jetzt 270/100 cm	—	Mischwasserleitung (MW)																							
■	Bodenbelauf	■	Verbindungssteg zw. Decke über Melkstand und Fluchttrepp	—	Rauchrohranschluss																							
■	Brüstungshöhe ab RFB	■	Steg B= 1,0 m OK +3,55	—	Rohdecke																							
■	Deckendurchbruch	■	Dach anpassen Rücksprache mit Bauherr!	—	Rohdeckensprung																							
■	Fußbodendurchbruch	■		—	Roh-Fertig Fußbo-sprung																							
■	Fertigfußboden	■		—	RR Regenrohr																							
■	Hofablauf	■		—	RS Schotterbohle																							
■	Jalousie	■		—	SS Schotterbohle																							
■	KS Kontrollschacht	■		—	SWS Senkrechter Wandschutz																							
■	OK Oberkante	■		—	UK Unterkante																							
■	Pfz Pfosten	■		—	UKD Unterkante Decke																							
■	R Rollläden	■		— </tr <tr> <td>■</td> <td>RH Raumhöhe</td> <td>■</td> <td></td> <td>—</td> <td>UZ Unterzug</td> </tr> <tr> <td>■</td> <td></td> <td>■</td> <td></td> <td>—</td> <td>VK Vordachkante</td> </tr> <tr> <td>■</td> <td></td> <td>■</td> <td></td> <td>—</td> <td>WD Wandschubstift</td> </tr> <tr> <td>■</td> <td></td> <td>■</td> <td></td> <td>—</td> <td>WWS Waagrecht Wandschutz</td> </tr>	■	RH Raumhöhe	■		—	UZ Unterzug	■		■		—	VK Vordachkante	■		■		—	WD Wandschubstift	■		■		—	WWS Waagrecht Wandschutz
■	RH Raumhöhe	■		—	UZ Unterzug																							
■		■		—	VK Vordachkante																							
■		■		—	WD Wandschubstift																							
■		■		—	WWS Waagrecht Wandschutz																							

Ausführungsplan	
Projekt	Betriebsentwicklung Hof Gaswies KG
Bauort	Wuttschinger Straße 2 79771 Klettgau - Rechberg
Bauherr	Hof Gaswies KG Wuttschinger Straße 4 79771 Klettgau - Rechberg
Planung	Architekturbüro Bernd + Dorothea Sauter Hauptstraße 16 79771 Klettgau-Erzingen 07742 91092, Fax 91093, 0172 9941 720
Statik	Roland Morawczik, Dipl.-Ing., Klettgau, 07742 1026
BETRIEBSGEBÄUDE NORDOST SCHNITTE A-A, B-B und C-C	
Maßstab	Plan Nr. Index
1:50	3 A
Zeichnung erstellt:	01.01.2019 Gezeichnet: BS
Änderungen	

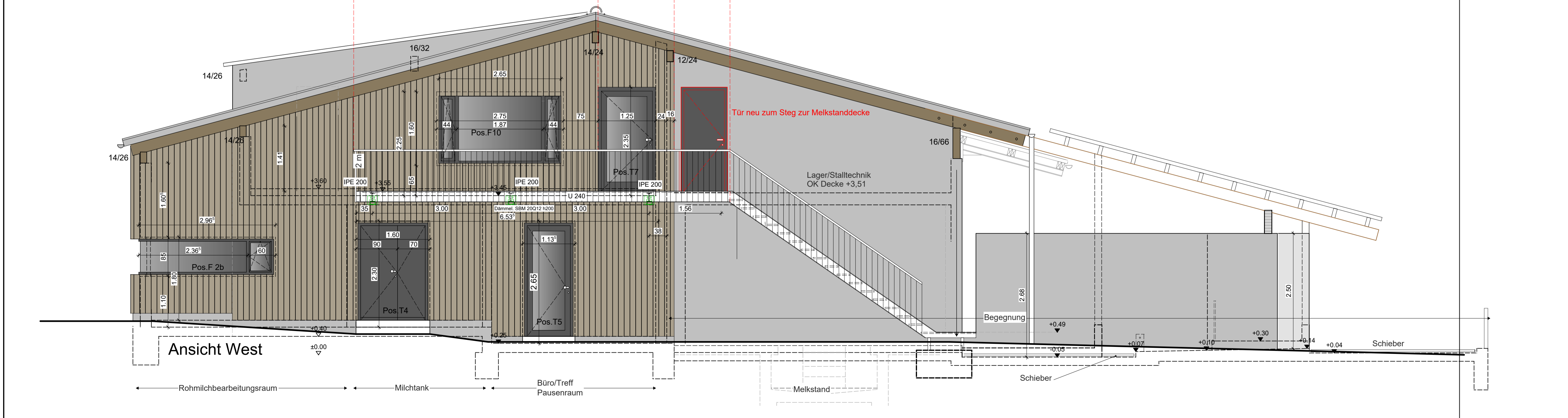
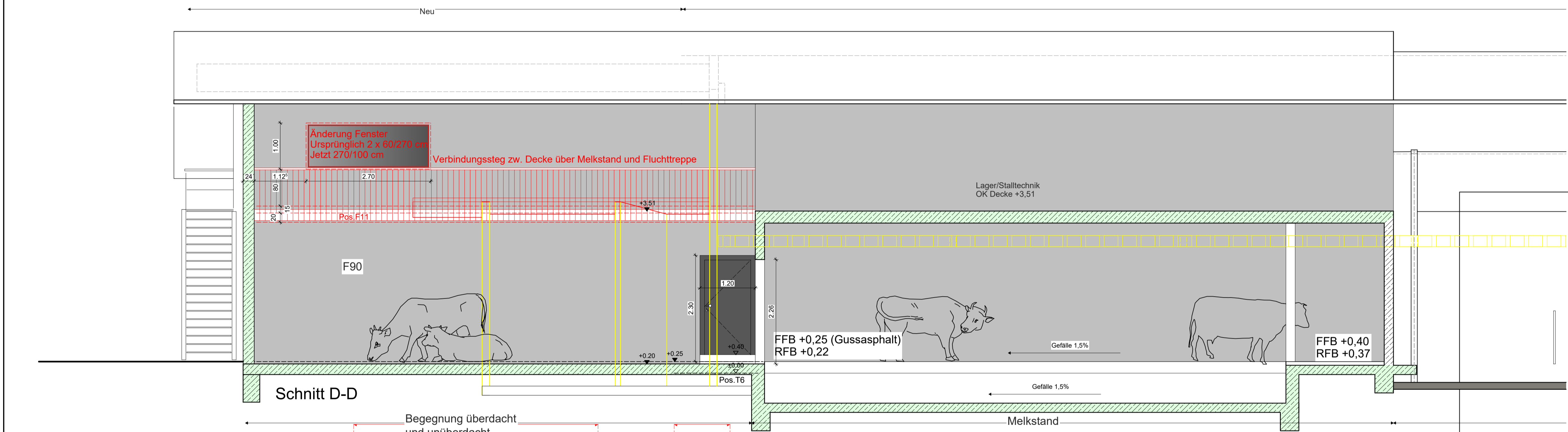
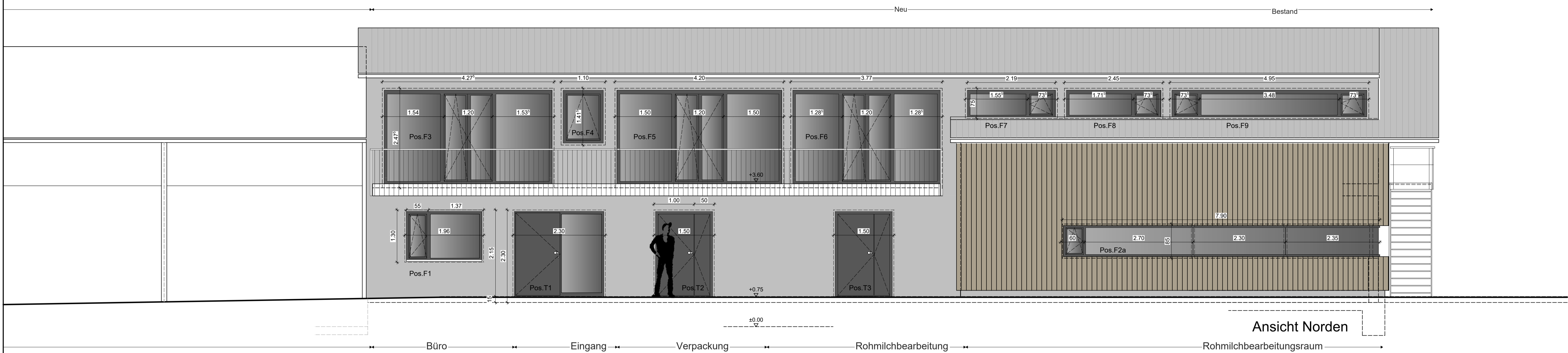

Planausgabe 04.05.2020

Planübersicht				
Nr.	Inhalt	M.	Datum	Index
1	Erdgeschoss	1:50	22.01.19	A B C D E F
1a	Erdgeschoss komplett	1:100	22.01.19	A B C D E F
2	Obergeschoss	1:50	22.01.19	A B C D E F
3	Schnitte	1:50	22.01.19	A B C D E F
4	Ansichten	1:50	22.01.19	A B C D E F
5	Sparrenplan	1:50	01.01.19	A B C D E F
6	Dachstuhl	1:10	01.03.19	A B C D E F
7a-d	Schlosserpläne (Fluchttreppe, Handlauf, Glasboden, 1:10/20%) Geländer Balkone		01.07.19	A B C D E F

Alle Maße sind vor Baubeginn eigenverantwortlich zu prüfen.
Unstimmigkeiten sind mit der Bauleitung abzuklären.
Öffnungshöhen bezogen auf OK Rohfußboden (RFB)

<ul style="list-style-type: none"> Beton HfZ-Mauerwerk Fertigteilmauerwerk Dämmung Leichtbauwand/Vormauerung Abgehängte Decke Außenkante Ausprägung Bodenbelauf Brüstungshöhe ab RFB Deckendurchbruch Fußbodendurchbruch Fertigfußboden Hofablauf Jalousie KS Kontrollschacht OK Oberkante Plaster R Rollläden RH Raumhöhe 	<ul style="list-style-type: none"> Sichtbeton mit Betonpflaster Abbruch Dämmung Leichtbauwand/Vormauerung Abgehängte Decke Außenkante Ausprägung Bodenbelauf Brüstungshöhe ab RFB Deckendurchbruch Fußbodendurchbruch Fertigfußboden Hofablauf Jalousie KS Kontrollschacht OK Oberkante Plaster R Rollläden RH Raumhöhe 	<ul style="list-style-type: none"> Regenwasser-Leitung (RW) Schmutzwasser-Leitung (SW) Abbruch Drainage (DR) Mischwasserleitung (MW) RA Regenwasser-Leitung RD Regenwasser-Leitung RDS Regenwasser-Leitung RFB Regenwasser-Leitung RFFFS Regenwasser-Leitung RR Regenwasser-Leitung SS Schmutzwasser-Leitung SWS Schmutzwasser-Leitung UK Unterkarte UKD Unterkarte Decke UZ Unterzug VK Vordachkante WD Wanddurchbruch WWS Waagrecht Wandschlitz
--	---	---

Ausführungsplan			
Projekt	Betriebsentwicklung Hof Gaswies KG		
Bauort	Wutöschinger Straße 2 79771 Klettgau - Rechberg		
Bauherr	Hof Gaswies KG Wutöschinger Straße 4 79771 Klettgau - Rechberg		
Planung	Architekturbüro Bernd + Dorothea Sautter Hauptstraße 16 79771 Klettgau-Erzingen 07742 91092, Fax 91093, 0172 9941 720		
Statik	Roland Morawczik, Dipl.-Ing., Klettgau, 07742 1026		
BETRIEBSGEBÄUDE NORDOST ANSICHTEN		Maßstab	Plan Nr. Index
		1:50	4 A
Zeichnung erstellt:		01.01.2019	Gezeichnet: BS
Änderungen		xx.xx.2019	

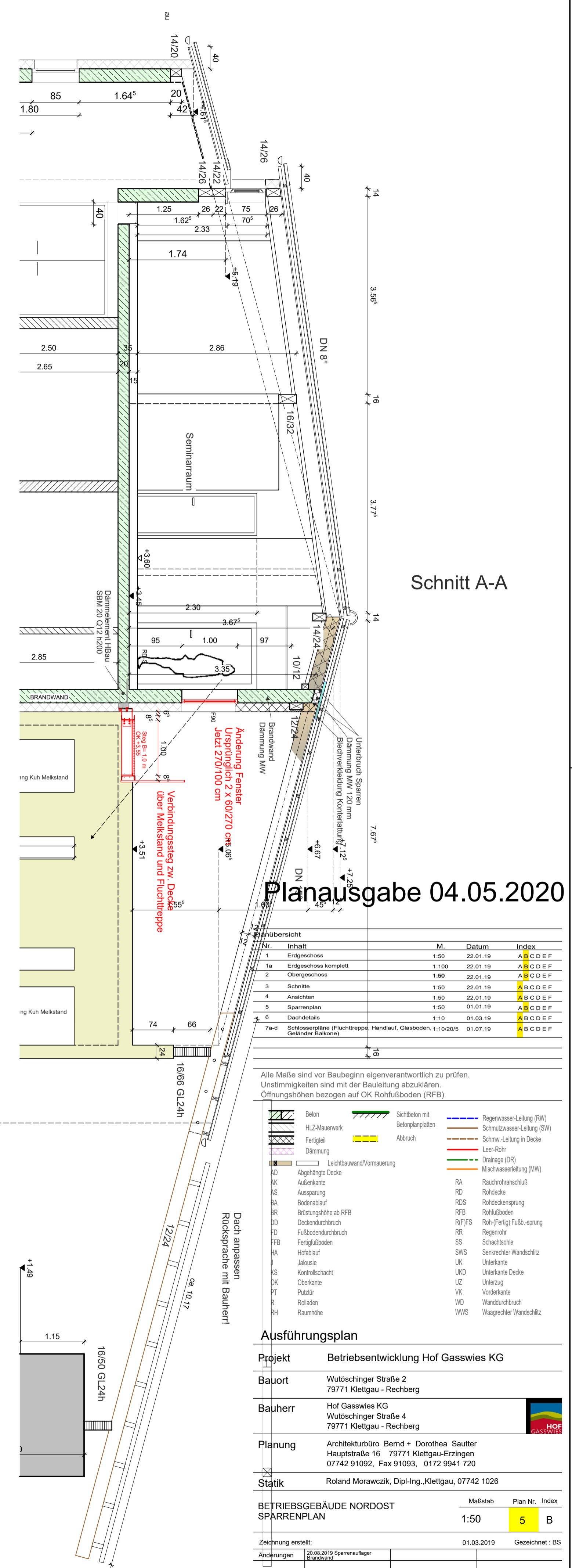
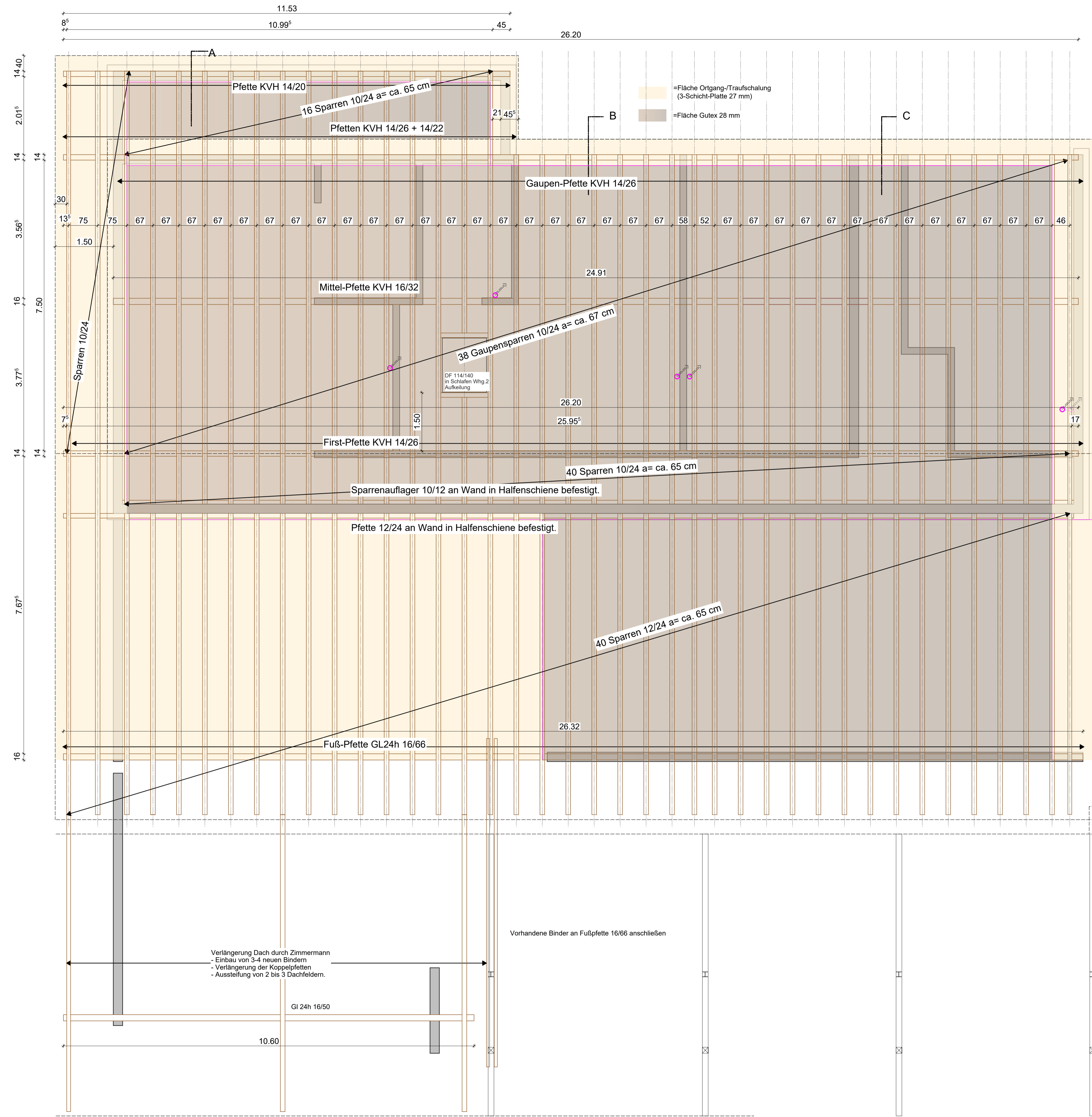

Planausgabe 04.05.2020

Nr.	Inhalt	M.	Datum	Index
1	Erdgeschoss	1:50	22.01.19	A B C D E F
1a	Erdgeschoss komplett	1:100	22.01.19	A B C D E F
2	Obergeschoss	1:50	22.01.19	A B C D E F
3	Schnitte	1:50	22.01.19	A B C D E F
4	Ansichten	1:50	22.01.19	A B C D E F
5	Sparrenplan	1:50	01.01.19	A B C D E F
6	Dachstuhl	1:100	01.03.19	A B C D E F
7a-d	Schlosserpläne (Fluchttrappe, Handlauf, Glasboden, 1:100/200, 01.07.19)			A B C D E F

Alle Maße sind vor Baubeginn eigenverantwortlich zu prüfen. Unstimmigkeiten sind mit der Bauleitung abzuklären. Öffnungshöhen bezogen auf OK Rohfußboden (RFB).

Beleg	Leichtbauwand/Vormauerung	Sichtbeton mit Betonpflaster	Regenwasser-Leitung (RW)
HLZ-Mauerwerk	Leichtbauwand/Vormauerung	Abbruch	Schmutzwasser-Leitung (SW)
Fertigputz	Leichtbauwand/Vormauerung	Abbruch	Schmelz-Leitung in Decke
Dämmung	Leichtbauwand/Vormauerung	Abbruch	Leer-Rohr
Leichtbauwand/Vormauerung	Leichtbauwand/Vormauerung	Abbruch	Drainage (DR)
Abgehängte Decke	Leichtbauwand/Vormauerung	Abbruch	Mischwasserleitung (MW)
Außenkante	Leichtbauwand/Vormauerung	Abbruch	RA
Ausprägung	Leichtbauwand/Vormauerung	Abbruch	RD
Bodenbelauf	Leichtbauwand/Vormauerung	Abbruch	RDS
Breitehöhe ab RFB	Leichtbauwand/Vormauerung	Abbruch	RFB
Deckendurchbruch	Leichtbauwand/Vormauerung	Abbruch	RFF/S
Fußbodendurchbruch	Leichtbauwand/Vormauerung	Abbruch	RR
Fertigfußboden	Leichtbauwand/Vormauerung	Abbruch	RS
Hofablauf	Leichtbauwand/Vormauerung	Abbruch	SS
Jalousie	Leichtbauwand/Vormauerung	Abbruch	SW/S
Kontrollschacht	Leichtbauwand/Vormauerung	Abbruch	UK
Platz	Leichtbauwand/Vormauerung	Abbruch	UKD
Rollläden	Leichtbauwand/Vormauerung	Abbruch	UZ
Raumhöhe	Leichtbauwand/Vormauerung	Abbruch	VK
	Leichtbauwand/Vormauerung	Abbruch	WD
	Leichtbauwand/Vormauerung	Abbruch	WWS

Ausführungsplan

Projekt Betriebsentwicklung Hof Gaswies KG

Bauort Wutöschinger Straße 2
79771 Klettgau - Rechberg

Bauherr Hof Gaswies KG
Wutöschinger Straße 4
79771 Klettgau - Rechberg

Planung Architekturbüro Bernd + Dorothea Sauter
Hauptstraße 16 79771 Klettgau-Erzingen
07742 91092, Fax 91093, 0172 9941 720

Statik Roland Morawczik, Dipl.-Ing., Klettgau, 07742 1026

BETRIEBSGEBÄUDE NORDOST SPARRENPLAN

Maßstab: 1:50, Plan Nr.: 5, Index: B

Zeichnung erstellt: 01.03.2019, Gezeichnet: BS

Änderungen: 20.08.2019 Sparrenaufleger, 20.08.2019 Sparrenaufleger

Dachaufbau Nord (von außen nach innen)

- Eternit-Wellplatten Profil 6 3/4
- Lattung 60x40
- Konterlattung 60x40
- Unterspannbahn Stamisol
- Gutex Multiplex Top 28 mm / Sichtschalung 3-Sch.-Platte 27 mm
- Sparren KVH 10/24
- Mineralwolle 240 mm
- Klimamembran luftdicht, diffusionsoffen (Stamisol)
- Doppellattung 48/24 mm
- Gipskarton 12,5 mm, gestrichen

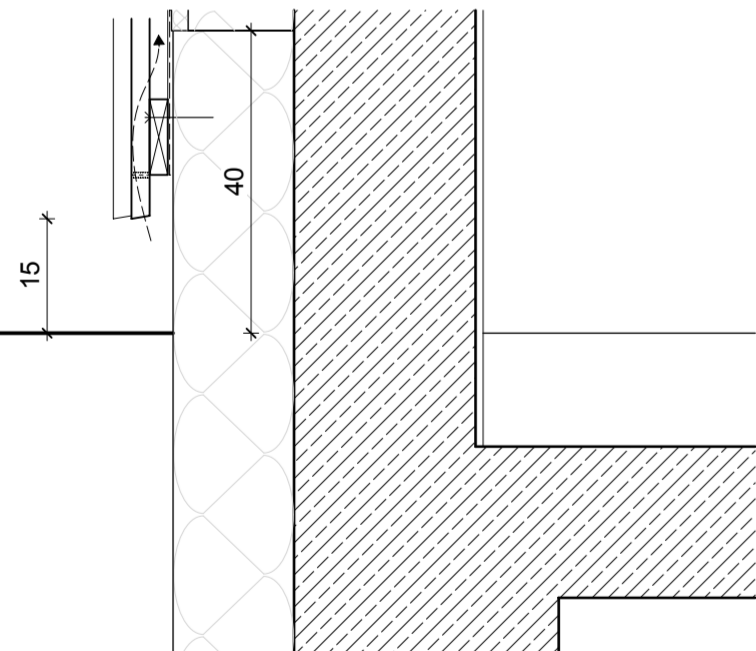
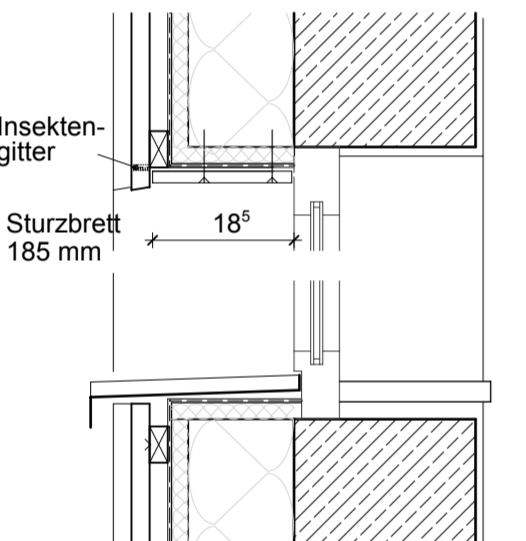
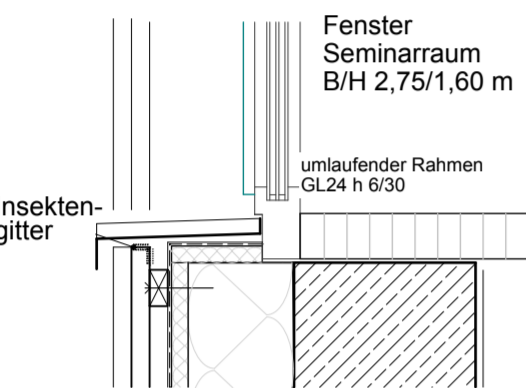
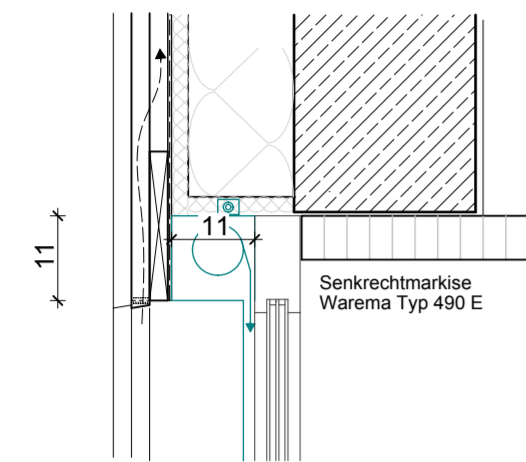
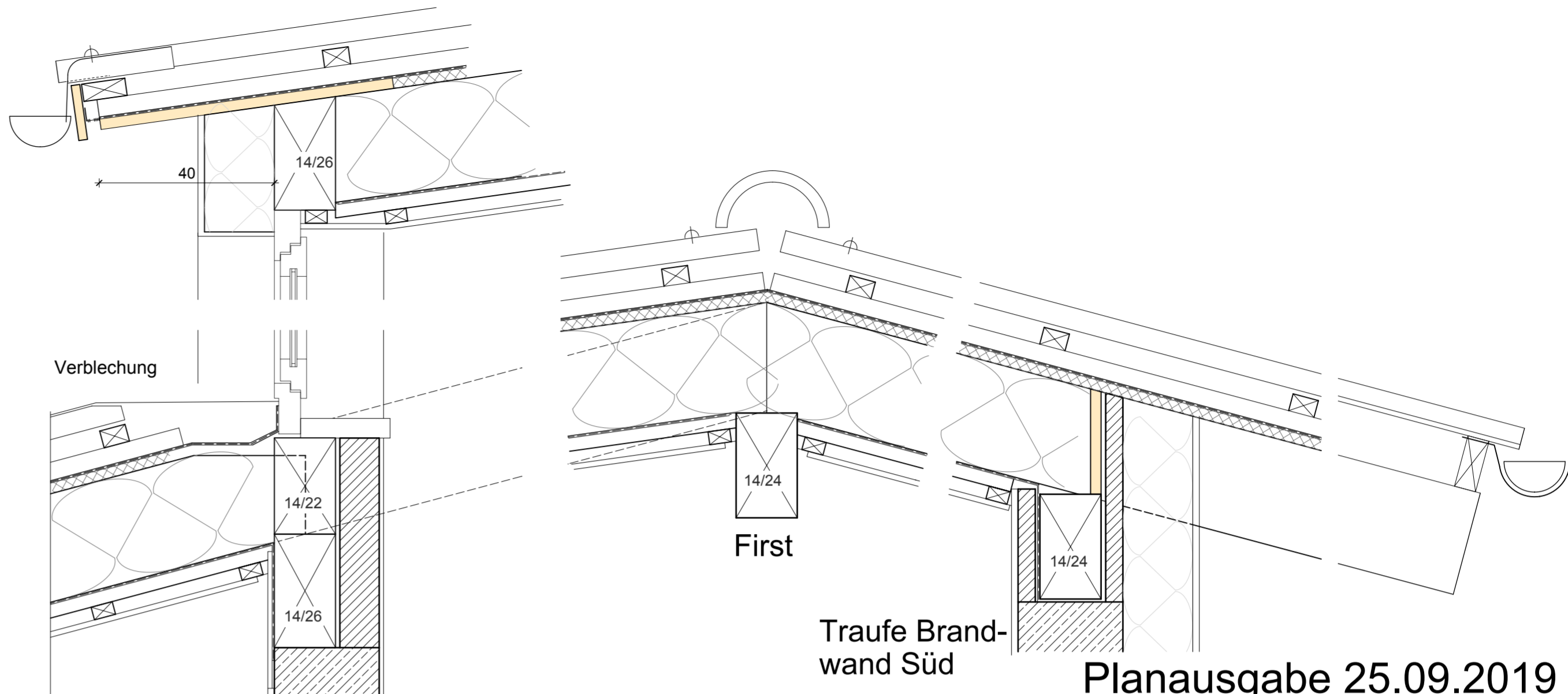

Schnitt durch Fenster

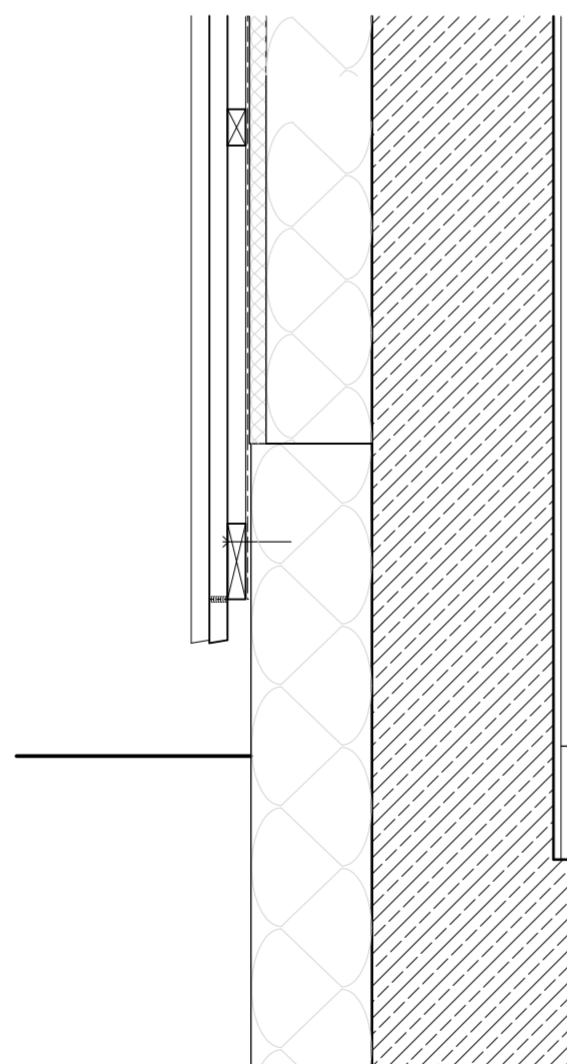
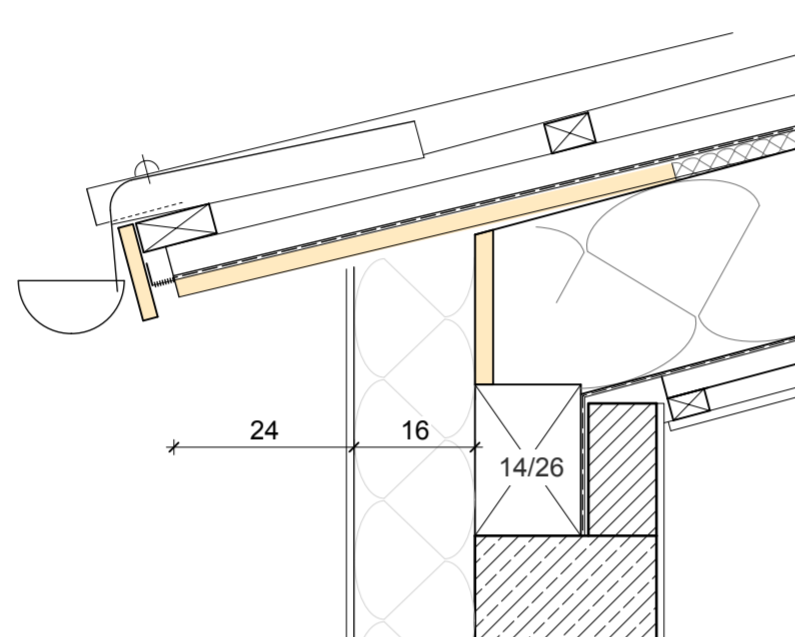

Schnitt durch Außenwand

Wandaufbau (Holzschalung) von außen nach innen:

- WDVS, bzw.
- Senkrechte Holzschalung (Boden-Deckel)
- Konterlattung 50x30
- Windpapier Stamisol
- Gutex Multiplex TOP 22 mm
- Holz-UK KVH 6x12 cm mit Winkel 105x105 (m.Rippe)
- Mineralwolle 140 mm
- Stahlbeton- Außenwand
- Innenputz geglättet
- Malervlies gestrichen

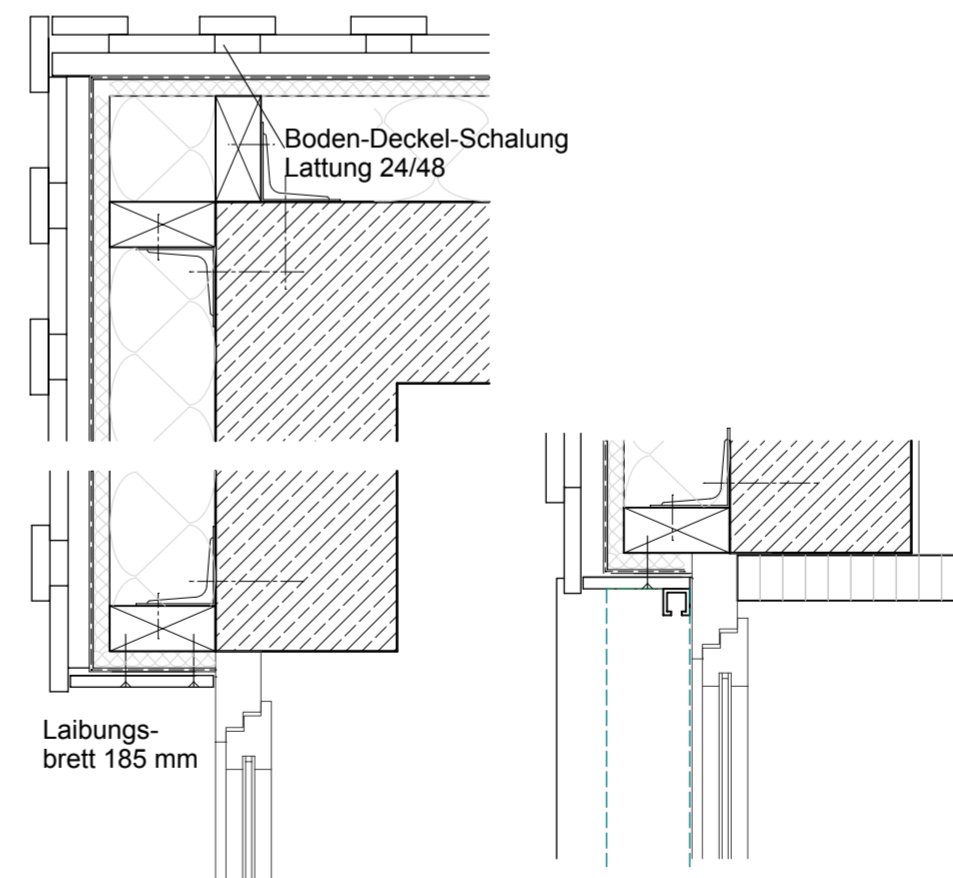

Waagrechte Wandschnitte

Planausgabe 25.09.2019

Nr.	Inhalt	M.	Datum	Index
1	Erdgeschoss	1:50	22.01.19	A B C D E F
1a	Erdgeschoss komplett	1:100	22.01.19	A B C D E F
2	Obergeschoss	1:50	22.01.19	A B C D E F
3	Schnitte	1:50	22.01.19	A B C D E F
4	Ansichten	1:50	22.01.19	A B C D E F
5	Sparrenplan	1:50	01.01.19	A B C D E F
6	Dachdetails	1:10	01.03.19	A B C D E F
7a-d	Schlosserpläne (Fluchttreppe, Handlauf, Glasboden, Geländer, Balkone)	1:10/20/5	01.07.19	A B C D E F

Alle Maße sind vor Baubeginn eigenverantwortlich zu prüfen. Unstimmigkeiten sind mit der Bauleitung abzuklären. Öffnungshöhen bezogen auf OK Rohfußboden (RFB)

Beton	Sichtbeton mit Betonplanplatten	Regenwasser-Leitung (RW)
HLZ-Mauerwerk	Abbruch	Schmutzwasser-Leitung (SW)
Fertigteil	Dämmung	Schmw.-Leitung in Decke
Leichtbauwand/Vormauerung	Abgehängte Decke	Leer-Rohr
Außenkante	Aussparung	Drainage (DR)
Bodenablauf	Brusthöhe ab RFB	Mischwasserleitung (MW)
Fußbodendurchbruch	Fußbodendurchbruch	Rauchrohranschluss
Fertigfußboden	Hofablauf	Rohdecke
Jalousie	Kontrollschacht	Rohdeckensprung
Oberkante	Putztür	Rohfußboden
Rolladen	Raumhöhe	Roh-Fertig Fußb.-sprung
Raumhöhe		Regenrohr
		Schachtschuh
		Senkrechter Wandschiltz
		Unterkannte
		Unterkannte Decke
		Unterzug
		Vorderkante
		Wanddurchbruch
		Waagrechtler Wandschiltz

Ausführungsplan

Projekt Betriebsentwicklung Hof Gasswies KG

Bauort Wutöschinger Straße 2
79771 Klettgau - Rechberg

Bauherr Hof Gasswies KG
Wutöschinger Straße 4
79771 Klettgau - Rechberg

Planung Architekturbüro Bernd + Dorothea Sautter
Hauptstraße 16 79771 Klettgau-Erzingen
07742 91092, Fax 91093, 0172 9941 720

Statik Roland Morawczik, Dipl.-Ing., Klettgau, 07742 1026

BETRIEBSGEBÄUDE NORDOST	Maßstab	Plan Nr.	Index
DACHDETAILS	1:10	6	A

Zeichnung erstellt: 01.03.2019 Gezeichnet: BS

Änderungen	xx.xx.2019

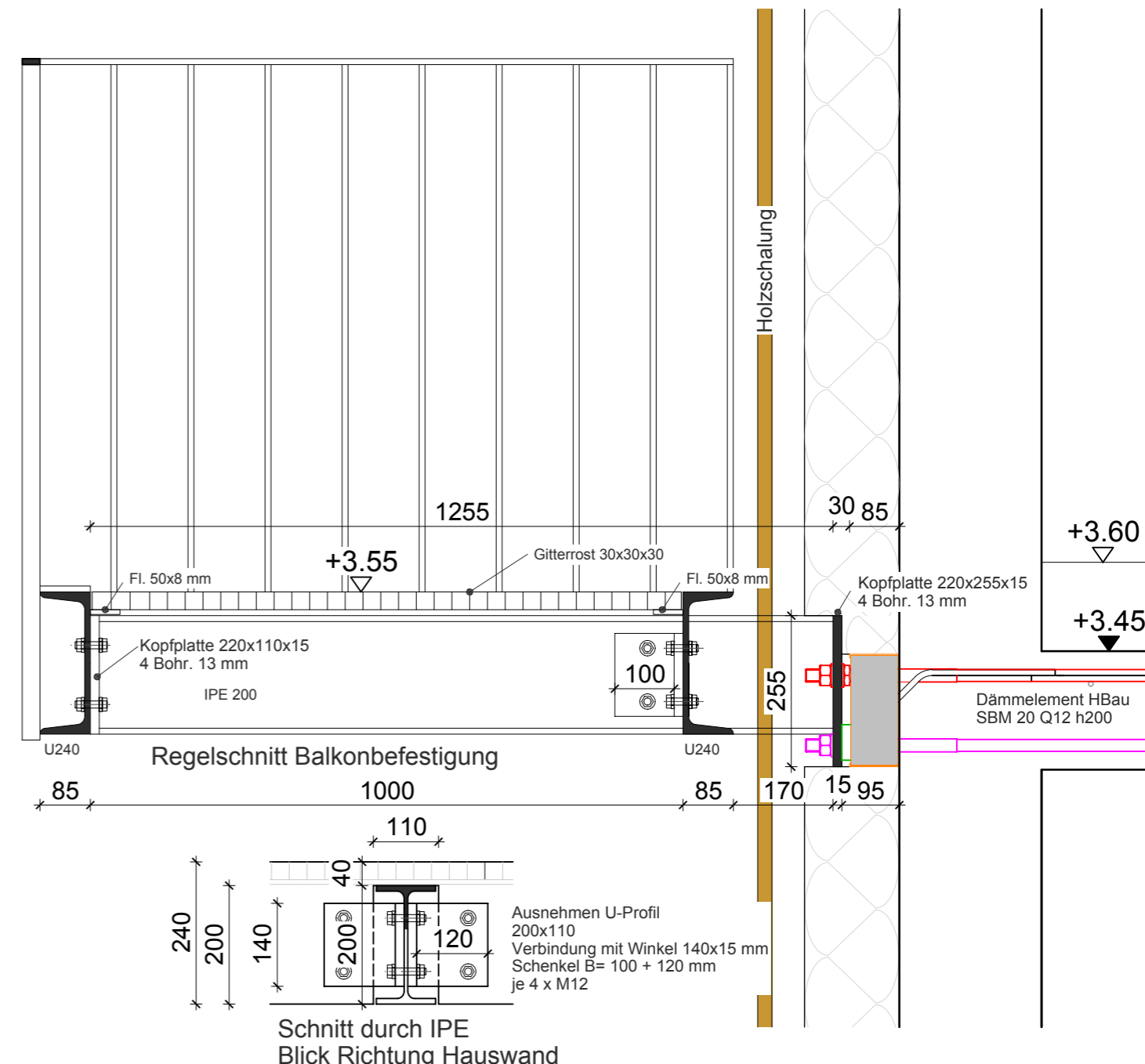
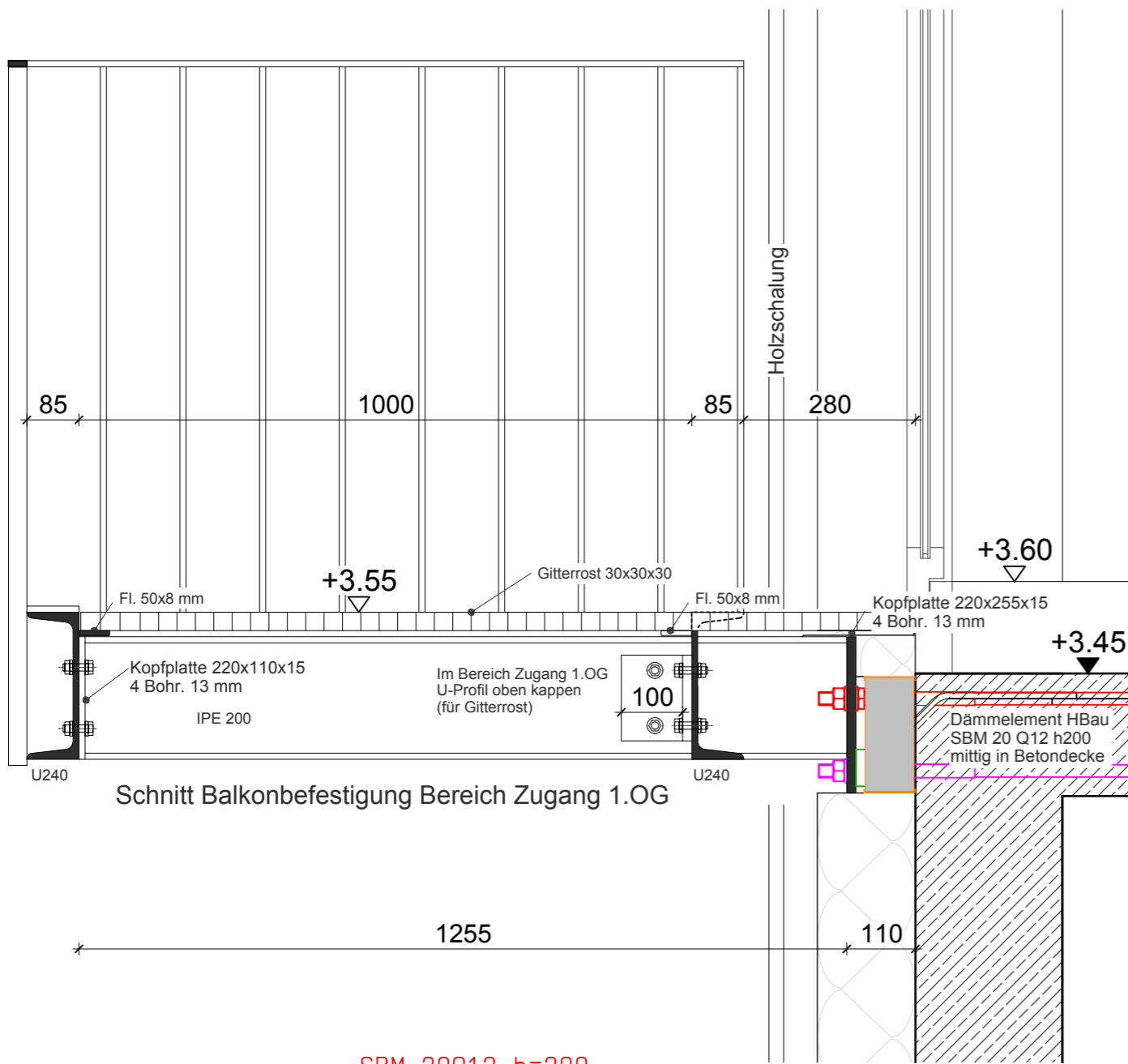

SBM 20Q12 h=200

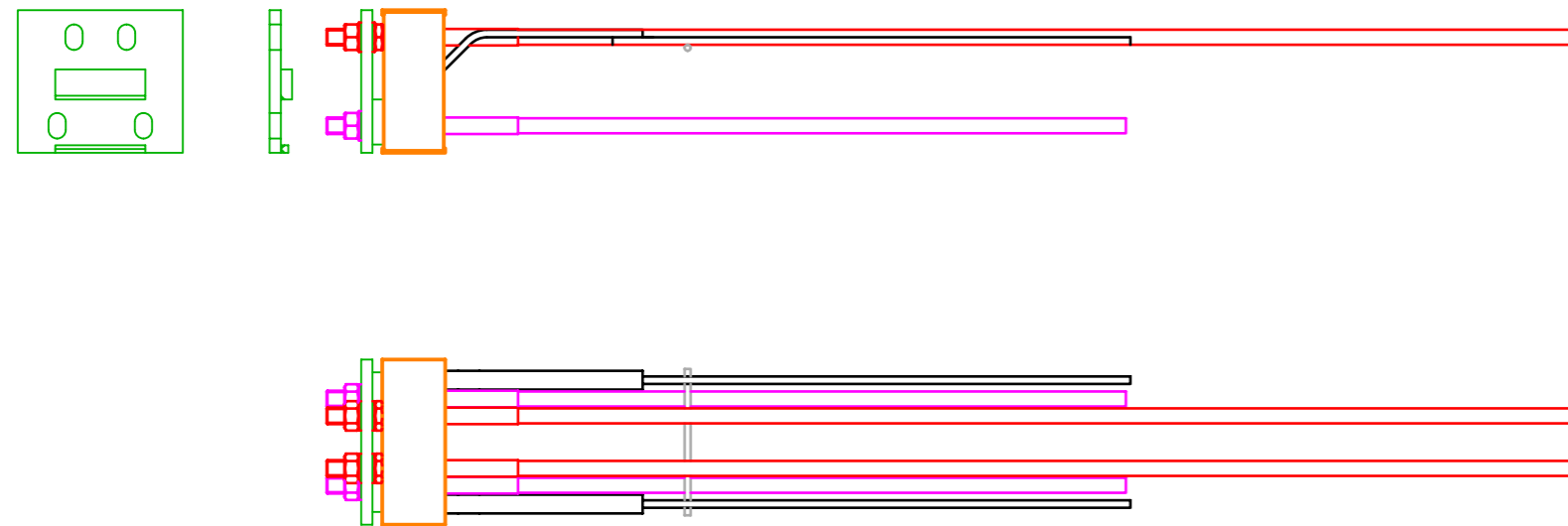

Ausführungsplan

Projekt Betriebsentwicklung Hof Gasswies KG

Bauort Wutöschinger Straße 2
79771 Klettgau - Rechberg

Bauherr Hof Gasswies KG
Wutöschinger Straße 4
79771 Klettgau - Rechberg

Planung Architekturbüro Bernd + Dorothea Sautter
Hauptstraße 16 79771 Klettgau-Erzingen
07742 91092, Fax 91093, 0172 9941 720

Statik Roland Morawczik, Dipl.-Ing., Klettgau, 07742 1026

BETRIEBSGEBÄUDE NORDOST
DETAILS ANSCHLUSS BALKON WEST

Maßstab	Plan Nr.	Index
1:10	7	A

Zeichnung erstellt: 25.05.2019 Gezeichnet: BS

Änderungen	xx.xx.2019	

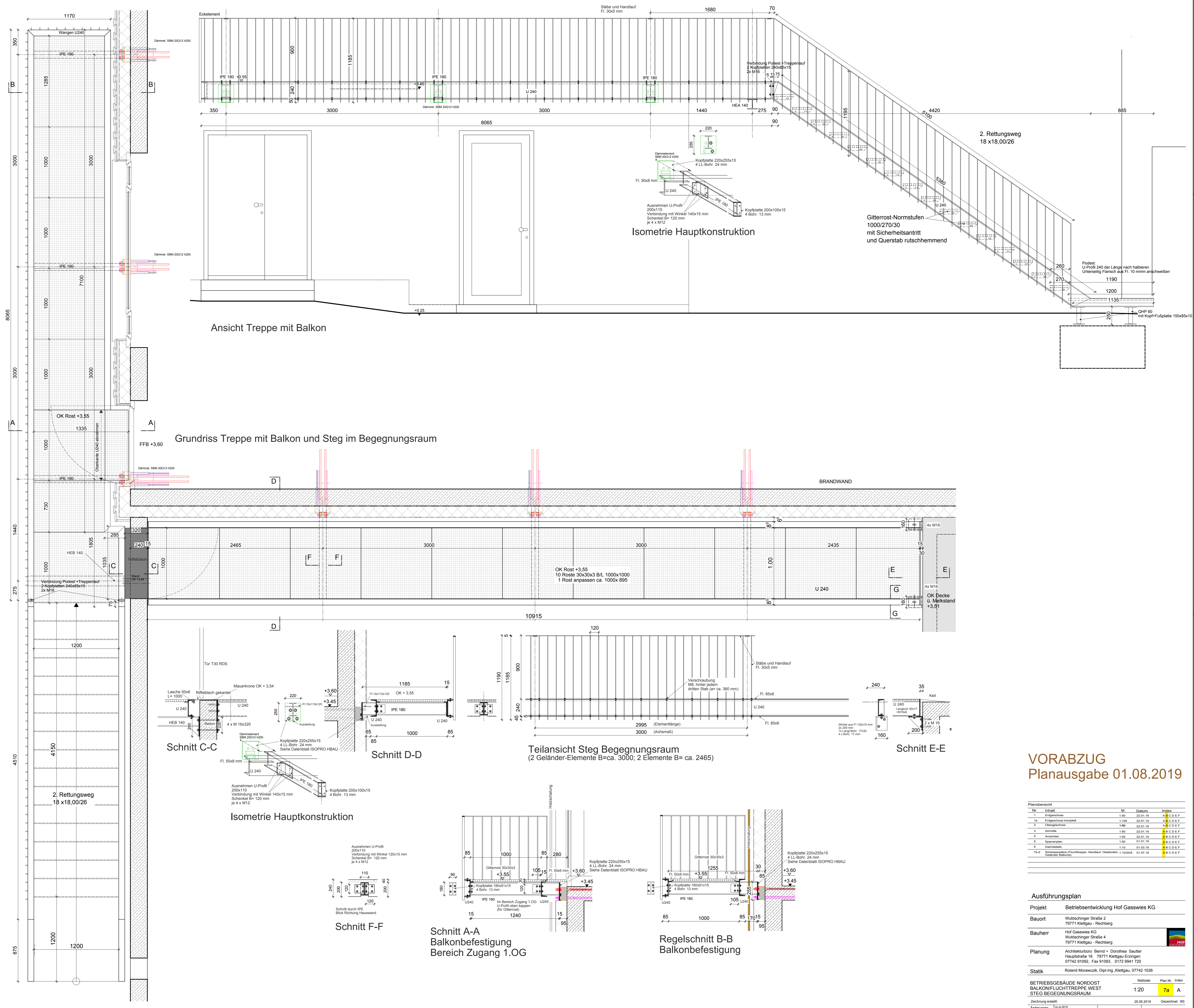

VORABZUG
Planausgabe 01.08.2019

Nr.	Inhalt	M.	Datum	Index
1	Erdgeschoss	1:50	22.01.19	A B C D E F
1a	Erdgeschoss komplett	1:100	22.01.19	A B C D E F
2	Obergeschoss	1:50	22.01.19	A B C D E F
3	Soufflé	1:50	22.01.19	A B C D E F
4	Anstrichen	1:50	22.01.19	A B C D E F
5	Spannenplan	1:50	01.01.19	A B C D E F
6	Dachstuhl	1:10	01.03.19	A B C D E F
7a-d	Schwerpunkte (Fluchtstreppe, Handlauf, Glasboden, 1. OG/2. OG Geländer Balkone)	1:10	01.07.19	A B C D E F

Ausführungsplan	
Projekt	Betriebsentwicklung Hof Gasswies KG
Bauort	Wutschinger Straße 2 79771 Klettgau - Rechberg
Bauherr	Hof Gasswies KG Wutschinger Straße 4 79771 Klettgau - Rechberg
Planung	Architekturbüro Bernd + Dorothea Sautter Hauptstraße 16 79771 Klettgau-Erzringen 07742 91092, Fax 91093, 0172 9941 720
Statik	Roland Morawczik, Dipl.-Ing., Klettgau, 07742 1026
BETRIEBSGEBÄUDE NORDOST	Maßstab 1:20
BALKON/FLUCHTTREPPE WEST	Plan Nr. Index 7a A
STEG BEGEGNUNGSRAUM	Zeichnung erstellt: 25.05.2019 Gezeichnet: BS
Änderungen	xx.xx.2019